

# À DESCOBERTA DO

# TURISMO INDUSTRIAL

8 A 14 ABRIL 2022



# ÍNDICE

**ATIVIDADES NOS AÇORES**  
**PÁGINA 4**

**ATIVIDADES NO ALENTEJO E RIBATEJO**  
**PÁGINA 6**

**ATIVIDADES NO ALGARVE**  
**PÁGINA 12**

**ATIVIDADES NO CENTRO DE PORTUGAL**  
**PÁGINA 17**

**ATIVIDADES NO PORTO E NORTE**  
**PÁGINA 51**

## À Descoberta do Turismo Industrial 8 a 14 de abril de 2022

O Grupo Dinamizador da Rede Portuguesa do Turismo Industrial convida-vos a participar na iniciativa nacional “À descoberta do Turismo Industrial” que decorre de 08 a 14 de abril de 2022, através da realização de atividades que proporcionam a descoberta do património industrial ou da indústria viva que caracterizam e diferenciam os territórios do nosso país.

As atividades que integram esta Agenda são dirigidas a todos, incluindo às famílias que, nesta semana desfrutam das férias da Páscoa, e que poderão assim, usufruir de experiências autênticas e originais de Turismo Industrial.

Esta iniciativa pretende ser um momento privilegiado de contacto com os produtos e processos produtivos, distintos na tradição e na modernidade. Contribuir para a diversificação da oferta dos territórios e estimular a atividade turística em todo o país, é também um dos objetivos da iniciativa.

Ouvir a nossa história narrada pela indústria é conhecer, compreender, valorizar a nossa identidade e autenticidade.

Partamos, então, À Descoberta do Turismo Industrial!

Consulte a Agenda e participe!

## AÇORES

8, 11 a 14 de abril , Horta

### VISITAS GUIADAS À FÁBRICA DA BALEIA DE PORTO PIM

Visitas guiadas para grupos, onde os visitantes são guiados numa viagem desde as origens da baleação até ao presente.

### VISITAS GUIADAS PARA FAMÍLIAS À FÁBRICA DA BALEIA DE PORTO PIM

Visita sensorial à Fábrica da Baleia, onde para além da visita guiada regular, será disponibilizada aos visitantes a possibilidade de se colocarem na pele dos antigos baleeiros e de terem um contacto diferente com os produtos da Fábrica.

Horário:

10h-17h

Marcação prévia obrigatória

Preço: €5

7 aos 14 e + de 65 anos: €2,5

Até aos 7 anos e residentes Açores: entrada gratuita

Famílias: €10

Local:

Fábrica da Baleia de Porto Pim

Monte da Guia

9900 Horta

38.52371, -28.62322

Acessibilidades e Estacionamento:

Estacionamento para veículos ligeiros e estacionamento reservado a pessoas com necessidades específicas

Link:

[oma.pt](http://oma.pt)

FB @oma.acores

IG @fabricadabaleia

Contactos:

[geral@oma.pt](mailto:geral@oma.pt)

292292140



## AÇORES

13 de abril, São Roque do Pico

### VISITAS GUIADAS AO MUSEU DA INDÚSTRIA BALEEIRA

Visita guiada ao Museu da Indústria Baleeira, antiga Fábrica da Baleia das Armações Baleeiras Reunidas, Lda., o primeiro museu industrial dos Açores. Esta unidade fabril, que laborou entre 1946 e 1984, foi o maior e o mais importante complexo de transformação e processamento de cachalotes dos Açores.

Horário:

10h30-11h | 15h-15h30

Marcação prévia obrigatória

Visitas gratuitas

Local:

Museu da Indústria Baleeira

Rua do Poço

9940-361 São Roque do Pico

38.530070, -28.321878

Link:

[www.museu-pico.azores.gov.pt](http://www.museu-pico.azores.gov.pt)

FB @museudopico

Contactos:

[museu.pico.info@azores.gov.pt](mailto:museu.pico.info@azores.gov.pt)

292 679 340

292 679 348



## ALENTEJO E RIBATEJO

9 e 10 de abril, Grândola

### VISITAS GUIADAS CENTRO CIÊNCIA VIVA DO LOUSAL

Percurso pedestre pela aldeia do Lousal centrado na componente histórica, social e natural.

Horário:

9 abril: 9h30

Marcação prévia obrigatória

Preço: €5

### VISITAS GUIADAS À GALERIA MINEIRA

Visita guiada à Galeria Mineira Waldemar focada na componente patrimonial, geodiversidade e biodiversidade e, ainda, condições de trabalho enquanto decorreu a exploração subterrânea da pirite.

Horário:

10 de abril: 15h

Marcação prévia obrigatória

Preço: €5,5

Local:

Centro Ciência Viva do Lousal

38.036242, -8.426558

Estacionamento: Estacionamento para veículos ligeiros

Link:

[www.lousal.cienciaviva.pt](http://www.lousal.cienciaviva.pt)

Contactos:

[info@lousal.cienciaviva.pt](mailto:info@lousal.cienciaviva.pt)

269 750 520/522



## ALENTEJO E RIBATEJO

8, 9, 10, 13 e 14 de abril, Marvão

### VISITAS GUIADAS AO OLIVOTURISMO

#### LAGAR MUSEU AZEITE CASTELO DE MARVÃO

Visita guiada pelo mundo do olival tradicional de Galega, com forte componente de experiência.

**Horário:**

10h30 | 13h | 15h | 17h

Marcação prévia obrigatória

**Preço:**

Visita simples: €12,40

Visita com degustação: €30

**Local:**

Olivetourismo, Lagar Museu Azeite Castelo de Marvão, Galegos

7330-063 Marvão

39.36914, -7.32592

**Estacionamento:**

Estacionamento para veículos ligeiros

**Link:**

[www.castelodemarvao.pt](http://www.castelodemarvao.pt)

**Contactos:**

[azeite@castelodemarvao.pt](mailto:azeite@castelodemarvao.pt)

966 563 011



## ALENTEJO E RIBATEJO

9 de abril, Ponte de Sor

### VISITAS GUIADAS À FÁBRICA DE MOAGEM DE CEREAIS E DESCASQUE DE ARROZ

Visita guiada ao núcleo de arqueologia industrial da antiga fábrica

Horário:

10h30-12h

Marcação prévia

Preço: gratuito

Local:

Centro de Artes e Cultura de Ponte de Sor

Avenida da Liberdade, 64-F

7400-218 Ponte de Sor

39.25495, -8.00998

Estacionamento:

Estacionamento para veículos ligeiros

Link:

[www.cm-pontedesor.pt/](http://www.cm-pontedesor.pt/)

Contactos:

[turismo@cm-pontedesor.pt](mailto:turismo@cm-pontedesor.pt)

242 291 581





## ALENTEJO E RIBATEJO

8, 11 a 14 de abril, Reguengos de Monsaraz

### VISITAS GUIADAS À FÁBRICA ALENTEJANA DE LANIFÍCIOS

Visita guiada ao Museu e fábrica de tecelagem, com artesãos em atividade.

Horário:

9h-13h | 14h30-17h30

Marcação prévia preferencial

Preço: €5

Desconto durante a iniciativa:

O valor da visita será descontado caso seja efetuada alguma compra em loja

Local:

Fábrica Alentejana de Lanifícios

Rua dos Mendes 79

7200-302 Reguengos de Monsaraz

38.42198, -7.52833

Estacionamento:

Estacionamento para veículos ligeiros

Link:

[www.fabricaal.com](http://www.fabricaal.com)

Contactos:

[fabrica@fabricaal.com](mailto:fabrica@fabricaal.com)

266 502 179



## ALENTEJO E RIBATEJO

13 de abril, Rio Maior

### VISITAS GUIADAS À SIBELCO

A visita começa no local de extração de areias com uma breve explicação do depósito mineral, método de extração e tendo em conta a segurança e proteção do ambiente. Segue-se a visita à área industrial (lavagem, secagem e moagem de areias). Finaliza-se com a visita à zona de embalagem e laboratório.

Horário:

14h-17h

Duração da visita: 1h30

Marcação prévia obrigatória

(com antecedência mínima de 4 dias):

Ana Costa - 243 909 650

Preço: gratuito

Número máximo de visitantes: 10

Idade mínima: 12 anos, pode haver exceções quando acompanhados por adulto responsável (confirmar na altura da reserva)

Local:

Sibelco

Quinta da Rosa, EN 114

2040-335 Rio Maior

39.32084, -8.92579

Link:

[www.sibelco.pt](http://www.sibelco.pt)

Contactos:

[geral@sibelco.pt](mailto:geral@sibelco.pt)

243 909 650



## ALENTEJO E RIBATEJO

9 de abril, Vila Viçosa

### VISITAS GUIADAS À ROTA DO MARMORE AE

Uma visita que consiste num passeio pelas ruas de Vila Viçosa, com passagens por alguns dos monumentos de maior interesse pela sua aplicação dos mármore. Procuramos dessa forma dar a conhecer ao público em geral, lugares que representam de forma inequívoca a riqueza artística do património arquitetónico religioso no centro de Vila Viçosa.

Horário:

10h30-12h - Marcação prévia

Preço: €7,5

### DEMONSTRAÇÕES COM PROFISSIONAIS

Nesta atividade que conta com a participação de um geólogo, dá-se a conhecer o mármore e as suas características e propriedades geofísicas nas suas múltiplas aplicações. A atividade consiste numa breve palestra introdutória, seguida de atividades de cariz experimental com a participação dos jovens inscritos, sobre a natureza e propriedades dos mármore.

Horário:

15h-16h30 - Marcação prévia

Preço: gratuito

Local:

Avenida Duques de Bragança, 4  
7160-209 Vila Viçosa  
38.78029, -7.41694

Estacionamento:

Estacionamento para veículos ligeiros

Link:

[www.rotadomarmoreae.com/pt](http://www.rotadomarmoreae.com/pt)

Contactos:

[geral@rotadomarmoreae.com](mailto:geral@rotadomarmoreae.com)  
965 087 618



## ALGARVE

14 de abril, Lagoa

### VISITAS GUIADAS À CONSERVEIRA DO ARADE

Manhã de portas abertas: Visita guiada às instalações com momento de apresentação das conservas Papa Anzóis e das Petiscadas Saboreal, produzidas na Conserveira do Arade.

Horário:  
9h30-13h

Marcação prévia obrigatória: [geral@saboreal.pt](mailto:geral@saboreal.pt)

Preço: gratuito  
Máximo: 20 pessoas

Desconto durante a iniciativa:  
Desconto de 10% em todos os produtos em loja

Local:  
Conserveira do Arade  
Zona Industrial do Pateiro, Lote 8  
8400-651 Parchal - Lagoa  
37.13976, -8.50247

Estacionamento:  
Estacionamento para veículos ligeiros

Link:  
[www.conserveiradoarade.com/](http://www.conserveiradoarade.com/)  
[www.instagram.com/saboreal/](https://www.instagram.com/saboreal/)  
[www.facebook.com/ConserveiraSaboreal](https://www.facebook.com/ConserveiraSaboreal)

Contactos:  
[geral@saboreal.pt](mailto:geral@saboreal.pt)  
[comunicacao.saboreal@gmail.com](mailto:comunicacao.saboreal@gmail.com)  
282 498 170 | 916 141 249



## ALGARVE

8 a 14 de abril, Loulé

### EXPOSIÇÃO DE PINTURA DE KLAUS ZYLLA NA MINA DE SAL-GEMA DE LOULÉ

Exposição de Pintura, de Klaus Zylla, que, numa perspetiva contemporânea, narra a vida de Santa Bárbara, padroeira dos Mineiros. A visita à exposição está integrada na Visita de Turismo Industrial e Geológico ao interior da mina de sal-gema. A exposição fica patente ao público de 4 a 14 de abril, nos dias úteis. O acesso à atividade requer mobilidade plena para percorrer 1,3 km em 1h30.

Horário:

9h30 | 11h | 14h30 | 16h

Marcação prévia obrigatória

### PALESTRA COM KLAUS ZYLLA

Conferência sobre Santa Bárbara e a abordagem do tema pelo artista.

Horário:

8 abril, horário a anunciar em:

FB @MinaSalGemaLoule

Marcação prévia obrigatória

Local:

Mina de sal-gema de Loulé

Rua dos Combatentes da Grande Guerra, 80

8100-545 Loulé

37.13490, -8.00806

Estacionamento:

Estacionamento para veículos ligeiros

Link:

[www.techsalt.pt/](http://www.techsalt.pt/)

Contactos:

[turismo@techsalt.pt](mailto:turismo@techsalt.pt)

925 969 369



## ALGARVE

8, 12, 13 e 14 de abril, Olhão

### **VISITAS GUIADAS AO OLIVAL, LAGAR E PROVA DE AZEITE - MONTEROSA**

Visita guiada ao olival e ao lagar para conhecer os azeites virgem extra, descobrir o olival, o processo de produção de azeite e as origens do lagar, que data do tempo dos romanos. A visita termina com uma degustação, a única maneira de comparar os nossos azeites e apreciar as suas qualidades.

Horário:

10h

Marcação prévia obrigatória

Desconto 15% sobre preço habitual

Local:

Monterosa

Quinta da Cabeça,

8700-068 Olhão

37.09021, -7.78823

Acessibilidades e Estacionamento:

A visita é acessível a pessoas com mobilidade reduzida exceto cadeiras de rodas.

Estacionamento para veículos ligeiros.

Link:

[www.monterosa-oliveoil.com/pt/](http://www.monterosa-oliveoil.com/pt/)

FB @Monterosaoliveoil

[www.youtube.com/watch?v=oG1j2AJVZo8&t=9s](https://www.youtube.com/watch?v=oG1j2AJVZo8&t=9s)

Contactos:

[antonio@monterosa.pt](mailto:antonio@monterosa.pt)

914 293 184



## ALGARVE

9 e 10 de abril, Portimão

### VISITA GUIADA AO MUSEU DE PORTIMÃO

Visita guiada ao Museu de Portimão e zonas limítrofes onde se dará um particular enfoque à realidade fabril e social que aqui se encontrava instalada e a relação com a envolvente social e urbana.

Horário:

9 abril: 15h

Marcação prévia obrigatória

Preço: gratuito

### PASSEIO NA EMBARCAÇÃO “MOIRA”

Tendo como base a embarcação Moira e a partir do rio, o Museu de Portimão propõe um passeio comentado pelas margens do Arade onde se aborda a evolução industrial e humana de Portimão e a sua ligação intemporal ao rio e ao mar.

Horário:

10 abril: 10h

Marcação prévia obrigatória (lotação limitada a 10 pax)

Preço: gratuito

Local:

Museu de Portimão

Rua D. Carlos I, Zona Ribeirinha

8500-607 Portimão

37.13089, -8.53448

Acessibilidades e Estacionamento:

Estacionamento para veículos ligeiros e estacionamento reservado para pessoas com necessidades específicas

Link:

[www.museudeportimao.pt](http://www.museudeportimao.pt)

FB @museudeportimao

Contactos:

[museu@cm-portimao.pt](mailto:museu@cm-portimao.pt)

282 405 230



## ALGARVE

11 a 14 de abril, São Brás de Alportel

### VISITAS GUIADAS À ECO-FÁBRICA DE CORTIÇA

Visita guiada a uma fábrica de cortiça tradicional que permite conhecer os processos envolvidos na preparação e embalagem da cortiça.

Visita a uma loja de cortiça para descobrir as mais recentes utilizações da cortiça em acessórios de moda feitos de tecido de cortiça.

Horário: 10h

Marcação prévia obrigatória

Desconto durante a iniciativa:

Desconto de 50% sobre o valor normal de €14,50

50% de desconto para crianças entre os 5 e os 12 anos.

Dos 0 aos 5 anos gratuito.

Local:

Eco-Fábrica de Cortiça

Sítio da Mesquita Baixa

8150-048 São Brás de Alportel

37.13990, -7.85525

Estacionamento:

Estacionamento para veículos ligeiros

Link:

[www.eco-corkfactory.com](http://www.eco-corkfactory.com)

[www.algarverotas.com](http://www.algarverotas.com)

Contactos:

[turismo@algarverotas.com](mailto:turismo@algarverotas.com)

918 204 977





## CENTRO DE PORTUGAL

8 e 12 de abril, Cantanhede

### VISITA GUIADA AO MUSEU DA PEDRA

Visita guiada ao Museu da Pedra com possibilidade de participação em Ateliê de pintura destinado aos mais novos em contexto de visita em família. O Museu da Pedra preserva e divulga um importante acervo de antigas obras de arte elaboradas em pedra de Ançã, bem como mantém vivos os mesteres artísticos e ofícios tradicionais a ela associados, e também conserva os importantes testemunhos paleontológicos encontrados na região.

Horário:

8 abril: 10h30 (duração de 1h30)

12 abril: 14h30 (duração de 1h30)

Preço: gratuito

Local:

Museu da Pedra

Largo Cândido dos Reis, 4

3060-174 Cantanhede

40.346544, -8.591448

Acessibilidades e Estacionamento:

Estacionamento para veículos ligeiros e estacionamento reservado para pessoas com mobilidade reduzida. Boa acessibilidade para pessoas com necessidades específicas.

Link:

[www.cm-cantanhede.pt/mcsite/Entidade/1744/Museu-da-Pedra](http://www.cm-cantanhede.pt/mcsite/Entidade/1744/Museu-da-Pedra)

Contactos:

[turismo@cm-cantanhede.pt](mailto:turismo@cm-cantanhede.pt)

231 410 155



## CENTRO DE PORTUGAL

8 e 12 de abril, Cantanhede

### VISITA GUIADA AO MUSEU ZX SPECTRUM

Visitar o Museu Load Zx Spectrum é conhecer a história de uma maravilhosa ferramenta tecnológica que contribuiu de forma decisiva para introduzir tantas gerações na tecnologia, nomeadamente o primeiro computador pessoal de tantos. O visitante tem contacto com equipamentos relacionados com o ZX Spectrum, bem como jogos famosos conhecidos por tantas gerações.

Horário:

8 de abril: 14h30 (duração de 40min)

12 abril: 10h30 (duração de 40min)

Preço: gratuito

Local:

Museu Load ZX Spectrum

Escola Básica Conde ferreira

Largo do Conselheiro Ferreira Freire

3060-133 Cantanhede

40.34674, -8.59275

Acessibilidades e Estacionamento:

Estacionamento para veículos ligeiros. Boa acessibilidade para pessoas com necessidades específicas.

Link:

<https://loadzx.com/>

Contactos:

[turismo@cm-cantanhede.pt](mailto:turismo@cm-cantanhede.pt)

231 410 155



## CENTRO DE PORTUGAL

9 de abril, Cantanhede

### **VISITA GUIADA AO CENTRO DE INTERPRETAÇÃO DE ARTE XÁVEGA (CIAX)**

Visita ao estaleiro de pesca da Praia da Tocha com participação do pescador António Mendes.

### **VISITA GUIADA AO CENTRO DE INTERPRETAÇÃO DE ARTE XÁVEGA (CIAX)**

Visita ao Centro de Interpretação de Arte Xávega, permitindo ao visitante contactar com a realidade piscatória local e exposição de artefactos e utensílios ligados à pesca artesanal, terminando com a projeção multimédia de um vídeo ilustrativo do processo de rebentação da onda.

Horário:

Atividade 1: 14h30 (duração 30min)

Atividade 2: 15h (duração 30min)

Preço: gratuito

Local:

Centro de Interpretação de Arte Xávega (CIAX)

Rua Doutor Silva Pereira - Praia da Tocha

3060-692 Tocha

40.32922, -8.84369

Acessibilidades e Estacionamento:

Estacionamento para veículos ligeiros e estacionamento reservado para pessoas com mobilidade reduzida. Boa acessibilidade para pessoas com necessidades específicas.

Link:

[www.cm-cantanhede.pt/mcsite/Entidade/3218/centro-de-interpretacao-de-arte-xavega-\(ciax\)](http://www.cm-cantanhede.pt/mcsite/Entidade/3218/centro-de-interpretacao-de-arte-xavega-(ciax))

Contactos:

[turismo@cm-cantanhede.pt](mailto:turismo@cm-cantanhede.pt)

231 410 155



## CENTRO DE PORTUGAL

9 de abril, Cantanhede

### OFICINA/WORKSHOP

“Da Catraia ao Abanico” com a participação do artesão Licínio Oliveira. Momento dedicado ao diálogo entre o visitante e o artesão sobre o tema da Catraia, sendo ainda uma oportunidade de visualizar a arte de produção de miniaturas de palheiros, barcos e abanos de penas de gaivota.

Horário: 15h30 (duração de 1h)

Preço: gratuito

Local:

Centro de Interpretação de Arte Xávega (CIAX)  
Rua Doutor Silva Pereira – Praia da Tocha  
3060-692 Tocha  
40.32922, -8.84369

Acessibilidades e Estacionamento:

Estacionamento para veículos ligeiros e estacionamento reservado para pessoas com mobilidade reduzida. Boa acessibilidade para pessoas com necessidades específicas.

Link:

[www.cm-cantanhede.pt/mcsite/Entidade/3218/centro-de-interpretacao-dearte-xavega-\(ciax\)](http://www.cm-cantanhede.pt/mcsite/Entidade/3218/centro-de-interpretacao-dearte-xavega-(ciax))

Contactos:

turismo@cm-cantanhede.pt  
231 410 155



## CENTRO DE PORTUGAL

13 e 14 de abril, Cantanhede

### VISITA GUIADA À ADEGA COOPERATIVA DE CANTANHEDE

Visita guiada ao processo de vinificação, produção de espumante e linhas de engarrafamento. Termina com prova do espumante Marquês de Marialva ou Conde de Cantanhede.

Horário:

10h (duração de 2h)

Preço:

Visita e prova: €5/pessoa

Apenas visita: €2/pessoa

Local:

Adega Cooperativa de Cantanhede

Rua Eng. Amaro da Costa, 117

3060-170 Cantanhede

40.35846, -8.59656

Acessibilidades e Estacionamento:

Estacionamento para veículos ligeiros e estacionamento reservado para pessoas com mobilidade reduzida. Boa acessibilidade para pessoas com necessidades específicas.

Link:

[www.cantanhede.com](http://www.cantanhede.com)

Contactos:

[turismo@cm-cantanhede.pt](mailto:turismo@cm-cantanhede.pt)

231 410 155



## CENTRO DE PORTUGAL

11 de abril, Coimbra

### VISITA GUIADA À FÁBRICA MUSEU DA PRAXIS

Visita guiada à Fábrica Museu da Praxis na qual será descrita a história da cerveja bem como demonstrado o processo de fabrico. A visita será acompanhada por um jantar de harmonização de pratos típicos da região com cerveja artesanal. Será realizada a explicação, durante o jantar, pelo Mestre cervejeiro e Chef de cozinha das harmonizações apresentadas.

Horário:

19h

Preço: €37,5/pessoa

Local:

Praxis

Rua António Augusto Gonçalves lote 28/29

Santa Clara

3040-320 Coimbra

40.19467, -8.43264

Acessibilidades e Estacionamento:

Estacionamento para veículos ligeiros. Boa acessibilidade para pessoas com necessidades específicas.

Link:

[www.beerpraxis.com](http://www.beerpraxis.com)

Contactos:

[coimbra@praxis.pt](mailto:coimbra@praxis.pt)

239 440 207



## CENTRO DE PORTUGAL

8, 9, 11,12,13 e 14 de abril, Covilhã

### **WORKSHOP E VISITA GUIADA À EXPOSIÇÃO DA NEW HAND LAB**

Integra a Fábrica António Estrela | Júlio Afonso que é uma colmeia de criadores, que transformam a história dos lanifícios em ideias originais.

Desde 2013 que este projeto colaborativo promove a criatividade, a inovação e o empreendedorismo através da concretização de ideias, produtos e iniciativas. O New Hand Lab - Associação Cultural assume-se como um espaço de cocriação entre múltiplos autores que, em conjunto, promovem, divulgam e acolhem os recursos endógenos da região.

Horário:

14h30-18h

Última visita às 17h

Preço: €5/pessoa

Crianças: gratuito

Caso adquira algum artigo na loja, o valor da entrada será descontado.

Local:

New Hand Lab

Rua Mateus Fernandes - Travessa do Ranito

6200-521 Covilhã

40.28554, -7.50396

Acessibilidades e Estacionamento:

Estacionamento para veículos ligeiros. Boa acessibilidade para pessoas com necessidades específicas.

Link:

[www.newhandlab.com](http://www.newhandlab.com)

IG @newhandlabcovilha

FB @newhandlab

Contactos:

[comunicacao.newhandlab@gmail.com](mailto:comunicacao.newhandlab@gmail.com)

962 697 493 | 916 407 382



## CENTRO DE PORTUGAL

8 a 14 de abril, Covilhã

### Visitas guiadas ao Museu de Lanifícios da Universidade da Beira Interior: “Da manufatura à industrialização dos lanifícios”

Na Real Fábrica de Panos, mergulhe no ambiente de uma tinturaria setecentista, classificada como Imóvel de Interesse Público. As antigas tinturarias pombalinas reconstituem os processos manufatureiros do fabrico e do tingimento dos tecidos da lã mais utilizados em Portugal no final do século XVIII.

A Real Fábrica Veiga apresenta a evolução tecnológica ocorrida nos lanifícios após a Revolução Industrial e as transformações económicas e sociais do mundo fabril nos séculos XIX-XX. Afirma-se como centro de interpretação da Rota da Lã – TRANSLANA.

A visita inicia-se na Real Fábrica de Panos (35 min) e prossegue na Real Fábrica Veiga (50 min), sendo igualmente possível visitar apenas uma das duas. O acesso de uma a outra é feito pelo exterior, a pé, através de uma escadaria e/ou calçada em paralelos.

Horário:

Terça a domingo: 11h00

Local:

Museu dos Lanifícios da Universidade da Beira Interior  
Real Fábrica Veiga/Centro de Interpretação dos Lanifícios  
Calçada do Biribau, s/n (ao Parque da Goldra)  
6201-001 Covilhã  
40.27698, -7.50778

Acessibilidades e Estacionamento:

Edifício acessível.

Estacionamento disponível para viaturas ligeiras e lugares reservados para pessoas com necessidades específicas.

Link:

[www.museu.ubi.pt](http://www.museu.ubi.pt)

FB @museu.delanifícios

IG @museudelanifícios

Contactos:

[muslan@ubi.pt](mailto:muslan@ubi.pt)

275 241 411

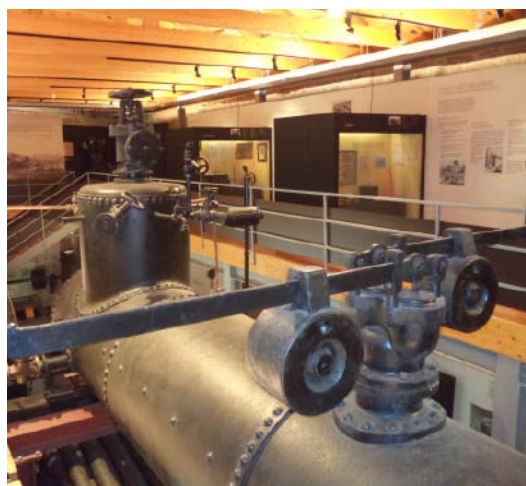



## CENTRO DE PORTUGAL

8 a 14 de abril, Covilhã

### Rota da Lã: percursos pela Covilhã, cidade fábrica

Através de três percursos pela cidade da Covilhã, o Museu dos Lanifícios convida a explorar um património industrial que testemunha uma rica memória histórica, acolhe um vigorante campus académico e integra indústria têxtil em laboração, enquanto cruza as criações de arte urbana do festival Wool, que homenageia a cidade e as vivências em torno da lã.

#### 1. COVILHÃ CIDADE-FÁBRICA, PELA RIBEIRA DA GOLDRÁ

Este itinerário acompanha as margens e imediações da ribeira da Goldra, também conhecida como a “ribeira dos Pisões”. Para além das fábricas reais setecentistas, hoje núcleos do Museu de Lanifícios, dá-se a conhecer um vasto património industrial que inclui edifícios fabris, estendedouros e râmolas de sol, chaminés e maquinismos, bairros de operários e outras infraestruturas, como tanques e levadas. O percurso revela a influência da intervenção pombalina na icónica Real Fábrica de Panos, na zona sul da cidade.

#### 2. COVILHÃ CIDADE-FÁBRICA, PELA RIBEIRA DA CARPINTEIRA

A partir da Real Fábrica de Panos, este itinerário ruma em direção a uma das áreas de maior concentração fabril da cidade, a ribeira da Carpinteira. Junto a esta ribeira, esteve implantada a primeira manufatura de Estado, a “Fábrica de Sarjas e Baetas”. Nas imediações e ao longo deste curso de água, entre os séculos XVIII e XX, chegaram a concentrar-se 47 complexos/edifícios fabris, alguns dos quais se destacaram como modelos de arquitetura fabril, bem como pela modernização tecnológica e pela elevada produção e qualidade dos produtos fabricados.

#### 3. COVILHÃ CIDADE-FÁBRICA, PELO CENTRO HISTÓRICO

Ao percorrer as ruas do centro da Covilhã descobrem-se marcas que perpetuam as suas mais recuadas memórias laneiras, como a rua do Peso da Lã e a travessa do Tinte. Neste itinerário, ainda se vislumbram casas que lembram as antigas oficinas domésticas de tecelões. Passa-se por muitas antigas fábricas de tecelagem e por armazéns de tecidos. Descubrem-se ainda as sedes de algumas instituições que revelam a importância deste setor industrial na cidade.

Ponto de encontro para a visita: Real Fábrica dos Panos

Horário:

8, 12 13 e 14 abril: 17h30

8 abril: Pela Ribeira da Goldra

12 abril: Pela Ribeira da Carpinteira (Troço A)

13 abril: Pela Ribeira da Carpinteira (Troço B)

14 abril: Pelo Centro Histórico

Link:

[www.museu.ubi.pt](http://www.museu.ubi.pt)

FB @museu.delanifícios

IG @museudelanifícios

Contactos:

[muslan@ubi.pt](mailto:muslan@ubi.pt)

275 241 411



## CENTRO DE PORTUGAL

8 a 14 de abril, Covilhã

### OFICINAS TÊXTEIS NO MUSEU DOS LANIFÍCIOS

Horário: 15h

8 abril: Técnicas e Corantes Naturais  
(2h. Mínimo 4 participantes, máximo 10 participantes)

9 abril: O Ciclo da Lã  
(2 h. Mínimo 4 participantes, máximo 10 participantes)

12 abril: Feltragem  
(2 h. Mínimo 4 participantes, máximo 10 participantes)

13 abril: A arte do Debuxo  
(2 h. Mínimo 4 participantes, máximo 10 participantes)

14 abril: O Ciclo da Lã  
(2 h. Mínimo 4 participantes) - Ponto de encontro: Real Fábrica de Panos

Atividades para Famílias (recomendadas para maiores de 6 anos)

Local:

Museu dos Lanifícios da Universidade da Beira Interior  
Real Fábrica Veiga/Centro de Interpretação dos Lanifícios  
Calçada do Biribau, s/n (ao Parque da Goldra) - 6201-001 Covilhã  
40.27698, -7.50778

Acessibilidades e Estacionamento:

Edifício acessível. Estacionamento disponível paraviaturas ligeiras e lugares reservados para pessoas com necessidades específicas.

Link:

[www.museu.ubi.pt](http://www.museu.ubi.pt)  
FB @museu.delanifícios  
IG @museudelanifícios

Contactos:

[muslan@ubi.pt](mailto:muslan@ubi.pt)  
275 241 411



## CENTRO DE PORTUGAL

8 de abril, Entroncamento

### TRAINCATCHER

Este é um jogo que permite descobrir de forma diferente a história dos comboios e da ferrovia em Portugal através da coleção do museu, percorrendo os seus diversos espaços, recolhendo pistas, cumprindo provas, respondendo a questões e resolvendo desafios.

Horário:

10h

Preço:

Até 5 anos: gratuito

Dos 6 aos 17 anos: €3

Dos 18 aos 64 anos: €6

> 65 anos: €4

Local:

Museu Nacional Ferroviário

Rua Eng. Ferreira Mesquita, 1A

2330-152 Entroncamento

39.464288, -8.474394

Acessibilidades e Estacionamento:

Estacionamento para veículos ligeiros e estacionamento para pessoas com mobilidade reduzida. Boa acessibilidade para pessoas com necessidades específicas.

Link:

[www.fmnf.pt](http://www.fmnf.pt)

FB @Museu.Nacional.Ferrovuario

IG @museunacionalferrovuario

Contactos:

[museu@fmnf.pt](mailto:museu@fmnf.pt)

249 130 382



## CENTRO DE PORTUGAL

9 de abril, Entroncamento

### SIMULADOR DE CONDUÇÃO FERROVIÁRIA

Experiência interativa e imersiva que apela aos sentidos visuais, auditivos e táteis, permitindo a habituação aos sistemas de controlo e de segurança essenciais de uma locomotiva elétrica da série “CP 2600”.

Horário:

10h-12h | 14h-18h

Preço:

Até 5 anos: gratuito

Dos 6 aos 17 anos: €3

Dos 18 aos 64 anos: €6

> 65 anos: €4

Local:

Museu Nacional Ferroviário

Rua Eng. Ferreira Mesquita 1A

2330-152 Entroncamento

39.464288, -8.474394

Acessibilidades e Estacionamento:

Estacionamento para veículos ligeiros e estacionamento para pessoas com mobilidade reduzida. Boa acessibilidade para pessoas com necessidades específicas.

Link:

[www.fmnf.pt](http://www.fmnf.pt)

FB @Museu.Nacional.Ferroviario

IG @museunacionalferroviario

Contactos:

[museu@fmnf.pt](mailto:museu@fmnf.pt)

249 130 382



## CENTRO DE PORTUGAL

10 de abril, Entroncamento

### VISITA A BORDO

A visita permite a entrada no pavilhão de uma locomotiva a vapor, na cabine de locomotivas, em carruagens e salões e descobrir mais sobre a história destas grandes máquinas.

Horário:

10h

Preço:

Até 5 anos: gratuito

Dos 6 aos 17 anos: €3

Dos 18 aos 64 anos: €6

> 65 anos: €4

Local:

Museu Nacional Ferroviário

Rua Eng. Ferreira Mesquita 1A

2330-152 Entroncamento

39.464288, -8.474394

Acessibilidades e Estacionamento:

Estacionamento para veículos ligeiros e estacionamento para pessoas com mobilidade reduzida. Boa acessibilidade para pessoas com necessidades específicas.

Link:

[www.fmnf.pt](http://www.fmnf.pt)

FB @Museu.Nacional.Ferroviario

IG @museunacionalferroviario

Contactos:

[museu@fmnf.pt](mailto:museu@fmnf.pt)

249 130 382



## CENTRO DE PORTUGAL

13 de abril, Entroncamento

### VISITA GUIADA

Visita às oficinas de Conservação e Restauro do Museu Nacional Ferroviário, para conhecer o processo de conservação e restauro da locomotiva a vapor CP 832, também conhecida por Espanhola.

Horário:

10h

Preço:

Até 5 anos: gratuito

Dos 6 aos 17 anos: €3

Dos 18 aos 64 anos: €6

> 65 anos: €4

Local:

Museu Nacional Ferroviário

Rua Eng. Ferreira Mesquita 1A

2330-152 Entroncamento

39.464288, -8.474394

Acessibilidades e Estacionamento:

Estacionamento para veículos ligeiros e estacionamento para pessoas com mobilidade reduzida. Boa acessibilidade para pessoas com necessidades específicas.

Link:

[www.fmnf.pt](http://www.fmnf.pt)

FB @Museu.Nacional.Ferroviario

IG @museunacionalferroviario

Contactos:

[museu@fmnf.pt](mailto:museu@fmnf.pt)

249 130 382

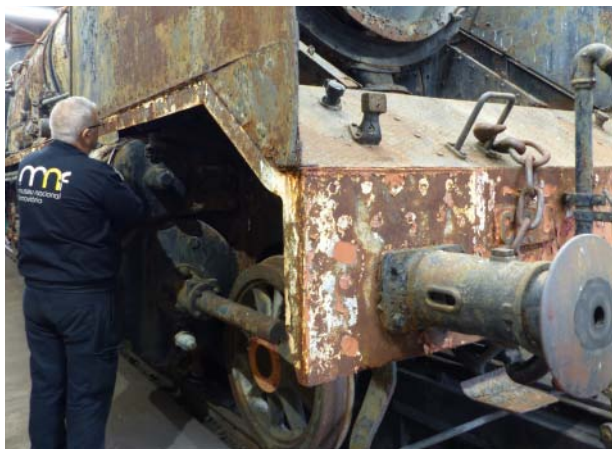



## CENTRO DE PORTUGAL

14 de abril, Entroncamento

### OFICINA/WORKSHOP

Atividade de construção de uma Locomotiva a Vapor com materiais reciclados, permitindo o desenvolvimento da criatividade dos mais novos, bem como aquisição de novos conhecimentos.

Horário: 10h

Preço:

Até 5 anos: gratuito

Dos 6 aos 17 anos: €3

Dos 18 aos 64 anos: €6

> 65 anos: €4

Local:

Museu Nacional Ferroviário

Rua Eng. Ferreira Mesquita, 1A

2330-152 Entroncamento

39.464288,-8.474394

Acessibilidades e Estacionamento:

Estacionamento para veículos ligeiros e estacionamento para pessoas com mobilidade reduzida. Boa acessibilidade para pessoas com necessidades específicas.

Link:

[www.fmnf.pt](http://www.fmnf.pt)

FB @Museu.Nacional.Ferroviario

IG @museunacionalferroviario

Contactos:

[museu@fmnf.pt](mailto:museu@fmnf.pt)

249 130 382





## CENTRO DE PORTUGAL

9 de abril, Ílhavo

### OFICINA / WORKSHOP - DO DESENHO À PINTURA: INSPIRAÇÕES VISTA ALEGRE

Oficina de pintura para iniciados, que tem como objetivo dar a conhecer alguns dos princípios do desenvolvimento de uma decoração em porcelana. Partindo de motivos icónicos do universo Vista Alegre, os participantes são convidados a desenvolver a decoração de uma peça, transferindo o motivo para a superfície cerâmica e completando a pintura.

Horário:  
10h-13h

Participantes:  
Mínimo 3/máximo 10 (> 16 anos).  
Destinada a iniciados na pintura cerâmica.  
Inscrição prévia até três dias úteis.

Preço: 29€/pessoa  
O valor inclui os materiais necessários e acompanhamento. A peça poderá ser levantada depois de cozida na receção do Museu Vista Alegre.

Local:  
Museu Vista Alegre  
Vista Alegre  
3830-292 Ílhavo  
40.58944, -868377

Acessibilidades e Estacionamento:  
Estacionamento para veículos ligeiros. Boa acessibilidade para pessoas com necessidades específicas.

Link:  
[vistaalegre.com](http://vistaalegre.com)

Contactos:  
[museu@vistaalegre.com](mailto:museu@vistaalegre.com)  
234 320 628



## CENTRO DE PORTUGAL

9 e 10 de abril, Ílhavo

### DEMONSTRAÇÕES COM PROFISSIONAIS

Nestes dias um oleiro da Vista Alegre trabalhará na sala de exposições do Museu e para assim dar a conhecer a técnica de fabrico de uma peça escultórica.

Horário:

15h-18h

Preço: Adulto (18 aos 64 anos): 6€

Séniore (>65 anos): 3€

Estudantes (portadores de cartão de estudante e cartão jovem): 3€

Família (2 adultos e 2 ou + crianças com idade inferior a 18 anos): 16€

Local:

Museu Vista Alegre

Vista Alegre

3830-292 Ílhavo

40.58944, -868377

Acessibilidades e Estacionamento:

Estacionamento para veículos ligeiros. Boa acessibilidade para pessoas com necessidades específicas.

Link:

[vistaalegre.com](http://vistaalegre.com)

Contactos:

[museu@vistaalegre.com](mailto:museu@vistaalegre.com)

234 320 628



## CENTRO DE PORTUGAL

12 a 14 de abril, Ílhavo

### VISITA GUIADA - BAIRRO OPERÁRIO, PASSO A PASSO

O Bairro Industrial, estabelecido com a fundação da indústria em 1824, converteu-se ao longo de quase dois séculos num espaço de vivências e sociabilidades de uma comunidade, cuja identidade se encontra profundamente ligada à fábrica de porcelanas. Visita ao espaço de memória e, também, de inevitável mudança...

Horário:

16h - 16h45

Preço: gratuito, mediante marcação prévia ou inscrição no próprio dia, estando sujeito a lotação de atividade

Local:

Museu Vista Alegre

Vista Alegre

3830-292 Ílhavo

40.58944, -868377

Acessibilidades e Estacionamento:

Estacionamento para veículos ligeiros e estacionamento reservado para pessoas com mobilidade reduzida. Boa acessibilidade para pessoas com necessidades específicas.

Link:

[vistaalegre.com](http://vistaalegre.com)

Contactos:

[museu@vistaalegre.com](mailto:museu@vistaalegre.com)

234 320 628



## CENTRO DE PORTUGAL

9 e 10 de abril, Leiria

### VISITA GUIADA AO MUSEU DO CIMENTO DA FÁBRICA MACEIRA-LIZ

Espaço que remete a sua investigação para os domínios da história, arqueologia industrial, geologia, paleontologia, sociologia, antropologia, tecnologia e ambiente.

Horário:

14h-18h

Preço: gratuito

Local:

Museu do Cimento da Fábrica Maceira-Liz

Edifício Fábrica Maceira

2405-019 Maceira – Leiria

Acessibilidades e Estacionamento:

Estacionamento para veículos ligeiros e estacionamento reservado para pessoas com mobilidade reduzida.

Link:

[www.secil-group.com/museu/](http://www.secil-group.com/museu/)

Contactos:

[nafz.co@gmail.com](mailto:nafz.co@gmail.com)

914 535 721 | 244 779 900



## CENTRO DE PORTUGAL

8, 11 a 14 de abril, Manteigas

### VISITA GUIADA À ECOLÃ: À DESCOBERTA DO CICLO DA LÃ

A Ecolã é a Unidade Produtiva Artesanal certificada mais antiga de Portugal, desde 1925, de origem familiar (terceira geração). Através de uma visita guiada pela fábrica em funcionamento, o visitante tem a oportunidade de conhecer todo o ciclo da lã desde a tosquia até ao produto final. Visitas disponíveis em português, inglês e francês.

Horário:

9h-11h30 | 14h-16h30

Preço: gratuito

Local:

Ecolã Portugal

Rua dos Amieiros Verdes

6260-028 Manteigas

40.39281, -7.54189

Acessibilidade:

Boa acessibilidade para pessoas com necessidades específicas.

Link:

<https://ecolaportugal.com/>

FB @EcolaPortugal/

Contactos:

[ecolaportugal@hotmail.com](mailto:ecolaportugal@hotmail.com)

275 981 653 | 919 736 720 | 914 926 065



## CENTRO DE PORTUGAL

8 de abril, Marinha Grande

### SESSÃO DE ABERTURA DA INICIATIVA NACIONAL “À DESCOBERTA DO TURISMO INDUSTRIAL”

Horário:

10h

Inscrição prévia obrigatória

Limitado à lotação do espaço

Local:

Centro Empresarial da Marinha Grande

Rua de Portugal

2430-028 Marinha Grande

39.72306, -8.9302

Acessibilidades e Estacionamento:

Estacionamento para veículos ligeiros e estacionamento reservado para pessoas com mobilidade reduzida. Boa acessibilidade para pessoas com necessidades específicas.

Link:

[www.cm-mgrande.pt](http://www.cm-mgrande.pt)

Contactos:

[geral@cm-mgrande.pt](mailto:geral@cm-mgrande.pt)

244 235 644



## CENTRO DE PORTUGAL

8 de abril, Marinha Grande

### DEMONSTRAÇÃO DE VIDRO SOPRADO E ELABORAÇÃO DE PEÇA COMEMORATIVA DA INICIATIVA “À DESCOBERTA DO TURISMO INDUSTRIAL”

#### CONCERTO IMPROVÁVEL

Horário:

11h30

Inscrição prévia obrigatória

Limitado à lotação do espaço

Local:

Cencal – Centro de Formação Profissional

para a Indústria Cerâmica

Pólo da Marinha Grande

Rua da Alemanha

2430-028 Marinha Grande

39.7219, -8.92962

Acessibilidades e Estacionamento:

Estacionamento para veículos ligeiros e estacionamento reservado para pessoas com mobilidade reduzida. Boa acessibilidade para pessoas com necessidades específicas.

Link:

[www.cm-mgrande.pt/](http://www.cm-mgrande.pt/)

Contactos:

[geral@cm-mgrande.pt](mailto:geral@cm-mgrande.pt)

244 235 644



## CENTRO DE PORTUGAL

8 a 14 de abril, Marinha Grande

### VISITA AO MUSEU DO VIDRO E AOS ARTESÃOS EM ATIVIDADE

Aberto ao público a 13 de dezembro de 1998, o Museu do Vidro está instalado no Palácio Stephens, edifício de inspiração neoclássica, construído na segunda metade do século XVIII, classificado como imóvel de interesse público e integrado no núcleo do Património Stephens (antiga Real Fábrica de Vidros da Marinha Grande).

Assume-se como um espaço dedicado às artes decorativas do vidro, bem como à tecnologia da produção de vidro utilitário, decorativo e científico, numa área expositiva que reflete a evolução da indústria vidreira em Portugal.

Junto aos serviços educativos do Museu existe uma oficina de produção e decoração de vidro, protagonizada por artistas e artesãos da Marinha Grande que trabalham várias técnicas ao vivo, e onde é possível contactar diretamente com a prática da atividade vidreira em contexto oficial.

Horário:

10h-13h | 14h-18h

(Últimas entradas às 12h30 e 17h30)

Preço: gratuito

Local:

Museu do Vidro

Palácio Stephens- Praça Stephens

2430-522 Marinha Grande

39.74974, -8.93325



Acessibilidades e Estacionamento:

Estacionamento para veículos ligeiros e estacionamento reservado para pessoas com mobilidade reduzida. Boa acessibilidade para pessoas com necessidades específicas.

Link:

[www.cm-mgrande.pt/](http://www.cm-mgrande.pt/)

Contactos:

[museu.vidro@cm-mgrande.pt](mailto:museu.vidro@cm-mgrande.pt)

244 573 377



## CENTRO DE PORTUGAL

8 a 14 de abril, Marinha Grande

### **WORKSHOP DE FOTOGRAFIA – MUSEU DO VIDRO “À DESCOBERTA DO TURISMO INDUSTRIAL”**

“À Descoberta do Turismo Industrial” é o mote para o concurso de Fotografia Digital, cujo objetivo principal é estimular a criatividade daqueles que se dedicam ao prazer de captar e fixar imagens. Os participantes serão convidados a visitar as empresas do Turismo Industrial e captar os seus melhores momentos. Notas importantes:

- Preferencialmente, os participantes devem ter uma câmara fotográfica que permita fotografar em modo manual (câmara reflex ou mirrorless).
- As fotografias resultantes do workshop integrarão uma exposição coletiva.

Horário:

10-16h

Inscrição prévia obrigatória

Limitado à participação de 10 pessoas

Acessibilidades e Estacionamento:

Estacionamento para veículos ligeiros e estacionamento reservado para pessoas com mobilidade reduzida. Boa acessibilidade para pessoas com necessidades específicas.

Link:

FB @Museu-do-Vidro-Marinha-Grande-Museum-of-Glass

Contactos:

museu.vidro@cm-mgrande.pt

244 573 377

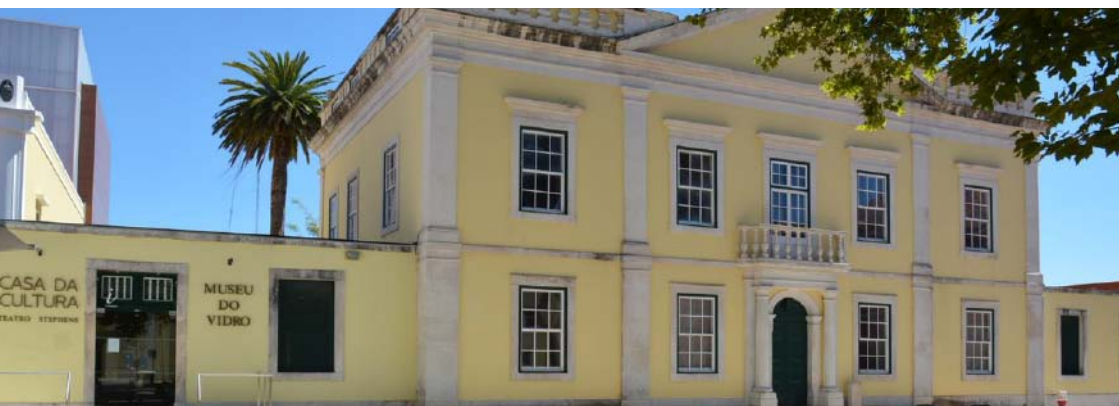

## CENTRO DE PORTUGAL

9 de abril, Marinha Grande

### **VISITA GUIADA À EXPOSIÇÃO TEMPORÁRIA “O VIDRO NA MARINHA GRANDE, HISTÓRIAS DA IVIMA”**

“O vidro na Marinha Grande: Histórias da IVIMA” recorda o percurso e a produção de uma das principais empresas do setor na segunda metade do século XX, onde nasceram alguns dos mais famosos vidros utilitários e decorativos do país.

A exposição é comissariada por Pedro Moura Carvalho, historiador de arte. Apresenta peças da sua coleção particular e das coleções dos marinhenses Virgílio Guerra Marques e Fernando Gregório.

Horário: 11h

Preço: gratuito

Local:

Museu do Vidro

Palácio Stephens- Praça Stephens

2430-522 Marinha Grande

39.74974, -8.93325

Acessibilidades e Estacionamento:

A visita é acessível a pessoas com mobilidade reduzida

Estacionamento para viaturas ligeiras e autocarros no Parque da Cerca.

39.749735, -8.934647

Link:

[www.cm-mgrande.pt](http://www.cm-mgrande.pt)

FB @Museu-do-Vidro-Marinha-Grande-Museum-of-Glass

Contactos:

[museu.vidro@cm-mgrande.pt](mailto:museu.vidro@cm-mgrande.pt)

244 573 377



## CENTRO DE PORTUGAL

9 de abril, Marinha Grande

### ATELIÊ INFANTIL DE PINTURA SOBRE VIDRO

Com materiais e tintas próprias para o vidro, as crianças terão a oportunidade de aprender a técnica de pintura em vidro.

Horário:

15h

Participação limitada a 10 crianças dos 6 aos 10 anos de idade

Inscrição obrigatória: [museu.vidro@cm-mgrande.pt](mailto:museu.vidro@cm-mgrande.pt) (até dia 08/04)

Preço: gratuito

Local:

Receção do Núcleo de Arte Contemporânea do Museu do Vidro

Edifício da Resinagem- Praça Stephens

2430-522 Marinha Grande

39.749370, -8.9322559

Link:

[www.cm-mgrande.pt](http://www.cm-mgrande.pt)

FB @Museu-do-Vidro-Marinha-Grande-Museum-of-Glass

Contactos:

[museu.vidro@cm-mgrande.pt](mailto:museu.vidro@cm-mgrande.pt)

244 573 377



## CENTRO DE PORTUGAL

11, 12 e 13 de abril, Marinha Grande

### VISITAS À EMPRESA PLANIMOLDE, S.A.

A Planimolde foi fundada em 1978 e dedica-se ao fabrico, produção e comercialização de moldes e à produção de peças plásticas.

O turista tem a oportunidade de conhecer a indústria, e ver *in loco* o processo produtivo.

O mais provável é que o automóvel onde anda, o brinquedo que o seu filho tem... seja *made in* Planimolde.

Horário:

14h30-16h30

Preço: gratuito

Local:

Planimolde, S.A.

Rua do Lamarão da Embra, Pedrulheira

2430-109 Marinha Grande

39.7403675, -8.91161

Link:

[www.cm-mgrande.pt](http://www.cm-mgrande.pt)

Contactos:

[rh@planimolde.pt](mailto:rh@planimolde.pt)

244 574 850



## CENTRO DE PORTUGAL

9, 11, 12, 13 e 14 de abril, Marinha Grande

### VISITAS AO ESTÚDIO DE VIDRO POEIRAS GLASS

O Estúdio do Vidro é um espaço onde se pode ver e aprender a trabalhar o Vidro de forma artesanal. A visita permite o contacto com o Mestre Vidreiro Alfredo Poeiras, e conhecer as peças mais emblemáticas como garrafas com compartimentos individuais de quatro ou seis vinhos, ou as garrafas e jarros feitos com a técnica doublé, são algumas das peças que poderá encontrar.

Horário:

10h-13h | 14h-18h

Preço: gratuito

Local:

Poeiras Glass

Praça Guilherme Stephens Edifício da Resinagem, Loja 7

2430-522 Marinha Grande

39.74951, -8.93283

Acessibilidades e Estacionamento:

A visita é acessível a pessoas com mobilidade reduzida.

Estacionamento para viaturas ligeiras e autocarros no Parque da Cerca.

39.749735, -8.934647

Link:

[www.poeirasglass.pt](http://www.poeirasglass.pt)

Contactos:

[geral@cm-mgrande.pt](mailto:geral@cm-mgrande.pt)

244 235 644



## CENTRO DE PORTUGAL

8 de abril, Ovar

### DEMONSTRAÇÃO COM PROFISSIONAIS

Demonstração da produção de Pão-de-ló de Ovar no seu processo mais artesanal com enquadramento histórico. Contextualização histórica e da evolução do processo produtivo do Pão-de-ló de Ovar até à atualidade. Adaptação do Pão-de-ló de Ovar a outros produtos, utilizando este doce como matéria prima e não como produto final.

Horário:

14h-18h

Preço: 5€ - Oferta de 1 Pão-de-ló de Ovar de dose individual (120grs)

9 de abril, Ovar

### OFICINA/DEMONSTRAÇÃO

A partir do Pão-de-ló de Ovar será criado um azulejo com um padrão típico das fachadas de Ovar.

Horário:

14h-18h - Máximo: 8 pessoas

Preço: €7,50, Com oferta do azulejo decorado

Local:

Gaby a minha casa (Pão de Ló de Ovar)  
Rua Cândido dos Reis, 31 R/c - 3880-097 Ovar  
40.86009, -8.62548

Estacionamento:

Disponível para viaturas ligeiras e lugares reservados para pessoas com necessidades específicas

Link:

IG @Gaby a minha casa  
FB @Gaby a minha casa

Contactos:

conviviocomarte@hotmail.com  
914 893 573 | 256 027 911



## CENTRO DE PORTUGAL

8 a 10 de abril e 12 a 14 de abril, Porto de Mós

### MIAT - MUSEU INDUSTRIAL E ARTESANAL DO TÊXTIL

Exposição de tapeçaria “fios ou des(a)lios?” da conceituada artista têxtil Guida Fonseca

Horário:

10h-13h | 14h-18h

Preço: gratuito

Local:

MIAT – Museu Industrial e Artesanal Têxtil

Rua das Grutas, 593

2485-059 Mira de Aire

39.54254, -8.71341

Link:

[www.miat.pt](http://www.miat.pt)

Contactos:

[miat@miat.pt](mailto:miat@miat.pt)

244 449 269 | 925 986 502



## CENTRO DE PORTUGAL

8 de abril, Seia

### VISITAS GUIADAS À EMPRESA MESCLAMALVA

A visita a esta fábrica permite conhecer todos os processos de fabrico de fios e tecidos em lã, dos quais se destacam o burel e o fio de tapeçaria.

Detentora de uma tecnologia industrial com algumas décadas faz deste espaço um lugar patrimonial que mantém a produção vertical assente na cardagem, fiação, tecelagem, tingimento e acabamento do produto final.

Horário:

1ª visita: 10h

2ª visita: 15h

(as visitas devem ser marcadas até dia 1 de abril)

Preço: gratuito

Local:

Mesclamalva

Vale do Regato

São Romão

6270-310 São Romão

40.39738, -7.70977

Link:

<https://visitseia.pt/>

FB @cmseia

Contactos:

[museu.electricidade@cm-seia.pt](mailto:museu.electricidade@cm-seia.pt)

238 316 276 | 968 188 330





## CENTRO DE PORTUGAL

8, 9 e 10 de abril, Seia

### VISITAS GUIADAS AO MUSEU NATURAL DA ELETRICIDADE

A visita guiada ao Museu Natural da Eletricidade dá a conhecer a história do Aproveitamento Hidroelétrico da Serra da Estrela, iniciado em 1907 e concluído em 2003.

O visitante tomará contacto direto com máquinas de produção de energia de 1909, conhecerá os processos de produção de eletricidade no início do século XX, descobrindo, simultaneamente, a história laboral da “Empresa Hidroelétrica da Serra da Estrela” que chegou a empregar mais de 1.500 trabalhadores.

Para finalizar esta jornada de descoberta dá-se a conhecer o Túnel da Central Museu, testemunho vivo do esforço humano despendido neste que foi, até à década de 1960, um dos mais importantes centros produtores de energia elétrica em Portugal.

Horário:

10h-18h

Preço:

8 abril: gratuito, com marcação prévia até 5 abril  
9 e 10 abril: Individuais - 3€ ; Famílias - 9€

Local:

Museu Natural da Eletricidade  
Senhora do Desterro  
6270-277 São Romão – Seia  
40.39814, -7.68726

Acessibilidades e Estacionamento:

Estacionamento para veículos ligeiros e estacionamento reservado para pessoas com mobilidade reduzida. Boa acessibilidade para pessoas com necessidades específicas.

Link:

<http://museuelectricidade.cm-seia.pt/>

Contactos:

museu.electricidade@cm-seia.pt  
238 316 276 | 968 188 330

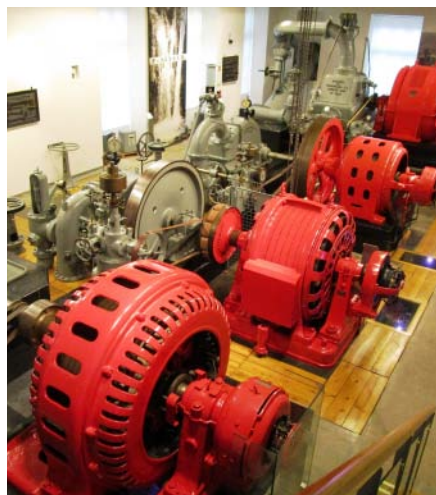

## CENTRO DE PORTUGAL

10 de abril, Sever do Vouga

### VISITA GUIADA ÀS MINAS DO BRAÇAL E DA MALHADA

Minas do Braçal: Onde o Bom se torna Mau! Uma visita ao longo das margens do rio que atravessa as minas, onde além do património mineiro edificado o visitante poderá apreciar o património natural e refletir sobre esta relação por vezes ambígua entre a atividade mineira e a preservação do património natural.

Horário:

9h30

Preço: gratuito

Local:

Minas do Braçal e da Malhada

Sever do Vouga

40.73376, -8.40050

Link:

[www.mun-sever.pt/minas](http://www.mun-sever.pt/minas)

Contactos:

[museu@cm-sever.pt](mailto:museu@cm-sever.pt)

234 597 079



## PORTO E NORTE

8 de abril, Arouca

### VISITA GUIADA

#### “DESVENDAR OS SEGREDOS DO PÃO-DE-LÓ DE AROUCA”

Através de uma visita ao fabrico, é possível descobrir a herança que reside em todo o requinte na arte de confeccionar os melhores e mais antigos doces regionais e conventuais, nomeadamente o próprio Pão de Ló de Arouca, que traz o seu segredo da origem e dá nome à Casa. A atividade finaliza com uma degustação destes afamados doces.

#### Horário:

9h30-12h | 14h30-19h

#### Local:

Pão-de-ló de Arouca

Cimo do Burgo

4540-204 Arouca

40.92750, -8.26266

#### Acessibilidades e Estacionamento:

Estacionamento para veículos ligeiros e estacionamento reservado a pessoas com necessidades específicas.

#### Link:

[www.paodelodearouca.pt](http://www.paodelodearouca.pt)

#### Contactos:

[paodelodearouca@sapo.pt](mailto:paodelodearouca@sapo.pt)

918 662 231 | 256 944 246



## PORTO E NORTE

9 de abril, Arouca

### **MOSTRA E PROVA DE DOÇARIA CONVENTUAL DE AROUCA**

Esta atividade dá a possibilidade de conhecer a confeção dos afamados doces conventuais, cujas receitas tiveram origem no Mosteiro de Santa Maria de Arouca, culminando numa degustação na Casa dos Doces Conventuais.

Horário:

11h-12h | 16h30-17h30

Local:

Casa dos Doces Conventuais

Av. 25 de Abril, 24

4540-102 Arouca

40.92857, -8.247172

Acessibilidades e Estacionamento:

Estacionamento para veículos ligeiros e estacionamento reservado a pessoas com necessidades específicas.

Link:

<https://docesdearouca.pt/>

Contactos:

[docesdearouca@gmail.com](mailto:docesdearouca@gmail.com)

256 946 066



## PORTO E NORTE

9 de abril, Arouca

### VISITAS GUIADAS

#### “DAS MINAS DE REGOUFE À ALDEIA MÁGICA DE DRAVE”

Visita interpretada de jeep à Aldeia Mineira de Regoufe, Portal do Inferno e Aldeia mágica de Drave.

Horário:

9h15-13h

Local:

Arouca Geopark

Rua Alfredo Vaz Pinto

4540-118 Arouca

40.92918, -8.24574

Acessibilidades e Estacionamento:

Estacionamento para veículos ligeiros e estacionamento reservado a pessoas com necessidades específicas.

Link:

[www.aroucageopark.pt](http://www.aroucageopark.pt)

Contactos:

[geral@aroucageopark.pt](mailto:geral@aroucageopark.pt)

256 940 254



## PORTO E NORTE

10 de abril, Arouca

### VISITA GUIADA “FÁBRICA ABERTA”

Esta atividade, em parceria com a Associação do Geoparque Arouca, acontecerá nas instalações da Fábrica dos Doces em Arouca: breve visita guiada pela fábrica, com visualização das áreas de produção, armazenamento e embalagem; circuito de funcionamento da mesma. Inclui demonstrações de fabrico de alguns produtos, como as castanhas doces, charutos de amêndoa. Os visitantes podem executar algumas tarefas de produção e, no final, degustar os doces produzidos.

Horário:

10h-12h | 15h-17h

Local:

Fábrica de Doçaria Conventual e Regional de Arouca

Avenida Reinaldo Noronha, 12

4540-105 Arouca

40.9315062, -8.2403933

Acessibilidades e Estacionamento:

Estacionamento para veículos ligeiros e estacionamento reservado a pessoas com necessidades específicas.

Link:

[www.come.pt](http://www.come.pt)

Contactos:

[geral@come.pt](mailto:geral@come.pt)

915 469 954



## PORTO E NORTE

13 de abril, Arouca

### VISITA GUIADA À BOROAS & COMPANHIA

Visita à unidade produtiva artesanal e prova de produtos locais (borea de abóbora, castanha, cenoura, pedras boroas e pão de ló tipo caseiro).

Horário:  
11h-12h30

Local:  
Boroas & Companhia  
Souto Redondo  
4540-657 Arouca  
40.89535, -8.293738

Acessibilidades e Estacionamento:  
Estacionamento para veículos ligeiros e estacionamento reservado a pessoas com necessidades específicas.

Link:  
FB @boroasecompanhia

Contactos:  
vfvitorfernandes@gmail.com  
914 218 566



## PORTO E NORTE

8 a 14 de abril, Barcelos

### VISITA AO MUSEU E FÁBRICA DE CHOCOLATES AVIANENSE

Mais de 100 anos de história não aconteceram facilmente. Exigiram uma dedicação e esforço enormes de centenas de pessoas em prol de um objetivo comum. Criar um museu que conte essa história tornou-se o passo natural que homenageia todos os que contribuíram para o legado da Avianense. No museu é possível encontrar um relato próximo e vivo dos êxitos e sobressaltos que a Avianense enfrentou ao longo das décadas e, no final, uma pequena surpresa aguarda todos os visitantes.

Horário:

Seg a sex: 9h-12h | 14h-17h

Preço:

Até aos 12 anos: €3

Maiores de 12 anos: €5

Capacidade: Min: 10 | Máx: 30 pax

Local:

Lugar Souto Vilar

4905-077 Durrães - Barcelos

Acessibilidades:

Estacionamento reservado a pessoas com necessidades específicas.

Link:

[www.avianense.pt](http://www.avianense.pt)

Contactos:

[geral@avianense.com](mailto:geral@avianense.com)

258 773 130





## PORTO E NORTE

8 a 14 de abril, Barcelos

### VISITA À QUINTA DE TAMARIZ

A Quinta do Tamariz é um território carregado de história e experiência, com produtos que nos levam a viajar pelos sabores do tempo. Aqui nasce um vinho verde leve e frutado da casta loureiro, além de espumantes e aguardentes velhas, envelhecidas em casco de carvalho. Na quinta, pode ainda visitar-se uma bonita coleção de rosas e de camélias, além de uma grande quantidade de árvores de grande porte e rara beleza em qualquer altura do ano. Atividade com prova de vinhos e degustação de produtos regionais.

Horário:

Seg a sáb: 8h-17h

Preço: €5

Capacidade: Min: 5 pax | Máx: 10 pax

Local:

Quinta do Tamariz

Rua de Cantim, 106

4775-091 Fonte Coberta – Barcelos

41.48421, -8.55819

Acessibilidades:

Estacionamento reservado a pessoas com necessidades específicas.

Link:

[www.cm-barcelos.pt/locais/lista/quinta-do-tamariz](http://www.cm-barcelos.pt/locais/lista/quinta-do-tamariz)

[www.quintadotamariz.com/](http://www.quintadotamariz.com/)

Contactos:

[quintadesantamaria@mail.telepac.pt](mailto:quintadesantamaria@mail.telepac.pt)

252 960 140



## PORTO E NORTE

8 a 14 de abril, Barcelos

### EXPERIÊNCIA CRIATIVA NA CERÂMICA NORMAND

A Cerâmica Normand é uma empresa com um grande cariz artesanal onde as peças em terracota são elaboradas manualmente em rodas de oleiro. Os artigos produzidos são sobretudo vasos e artigos de jardim. Neste espaço é possibilitado ao visitante o manuseamento do barro na roda de oleiro.

Horário:

Seg a sex: 14h30-18h

Preço: €2

Min: 20 pax

Local:

Rota da Olaria

Avenida Francisco Araújo Gomes, 462

4750-580 Oliveira - Barcelos

41.58908, -8.54140

Link:

[www.cm-barcelos.pt/locais/lista/cera%CC%82mica-normand](http://www.cm-barcelos.pt/locais/lista/cera%CC%82mica-normand)

Contactos:

253 842 755 | 936 359 275 | 960 300 389 (Mário Silva | Matilde Silva)



## PORTO E NORTE

8 de abril, Felgueiras

### VISITAS GUIADAS À FÁBRICA DE PÃO-DE-LÓ DE MARGARIDE

O Pão-de-ló de Margaride é um doce delicioso com cerca de 300 anos de tradição, e que foi servido à mesa da Família Real Portuguesa desde o século XIX. A Casa Museu e Fábrica do Pão-de-ló de Margaride, que tem selo de qualidade da Rota do Românico, proporciona aos seus visitantes experiências únicas, enriquecedoras e memoráveis sobre a confeção do famoso Pão-de-ló e das Cavacas de Margaride, com um programa de visita que inclui a observação, a interpretação, a interação e a degustação da doçaria.

Horário:

9h-12h | 14h-18h

Local:

Fábrica de Pão-de-ló de Margaride

Praça da República, 304

4610-116 Felgueiras

41.36580, -8.19824

Acessibilidades:

Estacionamento reservado a pessoas com necessidades específicas.

Link:

[www.paodelodemargaride.com](http://www.paodelodemargaride.com)

Contactos:

[geral@paodelodemargaride.com](mailto:geral@paodelodemargaride.com)

255 312 121



## PORTO E NORTE

11 de abril, Felgueiras

### VISITA GUIADA ÀS CRIAÇÕES VIRGÍNIA

A visita à “Criações Virgínia” proporciona uma experiência única, enriquecedora e memorável no processo da arte de bordar, com um programa de visita que inclui a observação, a interpretação e a interação.

Horário:

9h-11h30 | 14h-17h30

Local:

Criações Virgínia

Rua Marco de Simões, 431

4615-380 Felgueiras

41.34466, -8.16048

Acessibilidades e Estacionamento:

Estacionamento para veículos ligeiros e estacionamento reservado a pessoas com necessidades específicas.

Link:

<https://criacoesvirginia.pt/>

Contactos:

[virginiacorreia@msn.com](mailto:virginiacorreia@msn.com)

255 491 228



## PORTO E NORTE

11 de abril, Felgueiras

### VISITA GUIADA À QUINTA DA LIXA

A Quinta da Lixa, produtora de vinhos, é o testemunho vivo da paixão que a família Meireles sempre teve pelos Vinhos Verdes. A visita proporciona experiências únicas, enriquecedoras e memoráveis, convidando a experienciar todo o processo produtivo associado a tão diferenciador produto através de um apelativo passeio pelos vinhedos e a visita às instalações, num programa que inclui a observação, a interpretação do património memória, a interação cultural e a degustação dos produtos.

Horário:

9h-11h | 14h-17h - Marcação prévia obrigatória

Local:

Criações Virgínia

Av. Dr. Machado de Matos, 547 - Vila Cova da Lixa

4615- 658 Felgueiras

41.34466, -8.16048

Acessibilidades e Estacionamento:

Estacionamento para veículos ligeiros e estacionamento reservado a pessoas com necessidades específicas.

Link:

[www.quintadalixa.pt](http://www.quintadalixa.pt)

Contactos:

[info@quintadalixa.pt](mailto:info@quintadalixa.pt)

255 490 590



## PORTO E NORTE

8 a 14 de abril, Gondomar

### VISITAS GUIADAS À ROTA DA FILIGRANA

A Rota da Filigrana permite visitar as oficinas tradicionais, conhecer os genuínos ourives Gondomarenses e todo o processo produtivo manual. A visita inicia-se no Museu Municipal da Filigrana, localizado na Casa Branca de Gramido, um edifício histórico localizado na zona ribeirinha do Douro. Neste espaço, podem obter-se informações sobre o circuito, agendar visitas às oficinas tradicionais e conhecer a história e importância desta indústria em Gondomar através de uma exposição que ostenta o Espólio Municipal de Ourivesaria.

Horário:

9h-12h30 | 14h-17h30

Marcação prévia: As visitas às oficinas devem ser agendadas no site <https://visitgondomar.cm-gondomar.pt/ver-e-fazer/descobrir-a-rota-da-filigrana/marcacao-de-visitas/> com a antecedência de 3 dias úteis.

Local:

Rota da Filigrana

Travessa da Convenção de Gramido

4420-416 Valbom

41.1253962, - 85589198

Acessibilidades e Estacionamento:

Estacionamento para veículos ligeiros e estacionamento reservado a pessoas com necessidades específicas.

Link:

[www.visitgondomar.cm-gondomar.pt](http://www.visitgondomar.cm-gondomar.pt)

[www.rotadafiligrana.pt](http://www.rotadafiligrana.pt)

<https://visitgondomar.cm-gondomar.pt/ver-e-fazer/descobrir-a-rota-da-filigrana/a-filigrana/>

Contactos:

[turismo@cm-gondomar.pt](mailto:turismo@cm-gondomar.pt)

224 664 310 | 932 003 358



## PORTO E NORTE

8, 11 a 14 de abril, Maia

### VISITAS GUIADAS À CASTELBEL

Os visitantes têm oportunidade de assistir a uma palestra (português ou inglês) de cerca de meia hora, descrevendo a atividade da empresa, seguida de uma visita com uma duração semelhante.

Horário: 9h-12h | 14h-17h

8 a 14 de abril, Maia

### OFICINAS / WORKSHOPS CASTELBEL

Palestra (português ou inglês) de cerca de meia hora, descrevendo a atividade da empresa, seguida de uma demonstração de fabrico de sabonete artesanal, também de meia hora.

Horário: 10h-12h | 14h-18h

Local:

Castelbel

Rua Conselheiro Araújo de Barros, 209, 4475-178 Maia  
41.27225, -8.61180

Acessibilidade e Estacionamento:

Estacionamento reservado  
a pessoas com necessidades  
específicas

Link:

[www.castelbel.com](http://www.castelbel.com)

Contactos:

[aquiles@castelbel.com](mailto:aquiles@castelbel.com)

221 117 901 | 933 250 499



## PORTO E NORTE

8, 11 a 14 de abril, Matosinhos

### VISITAS GUIADAS À CONSERVAS PORTUGAL NORTE

A produção das conservas de pescado poderá ser observada num deck 360° para a área de fabrico artesanal dos produtos que são a essência da tradição portuguesa. No final, será possível degustar os petiscos preparados com as nossas conservas.

Horário:

10h30-11h30 | 14h30-16h00

Local:

Conservas Portugal Norte

Rua Sousa Aroso, 610

4450-287 Matosinhos

41.17700, -8.68325

Link:

[www.portugalnorte.com](http://www.portugalnorte.com)

Contactos:

[visitas@ciadasconservas.com](mailto:visitas@ciadasconservas.com)

229 380 015





## PORTO E NORTE

8 a 14 de abril, Matosinhos

### OFICINA “O QUE FAZ UMA SARDINHA NA FÁBRICA DA PINHAIS”

A família poderá conhecer todo processo e etapas que a sardinha passa até chegar ao prato. Esta oficina pretende que os participantes conheçam todo o processo artesanal e tradicional, ainda vivo nestes 101 anos de existência da Pinhais. A visita tem uma duração de 45 minutos.

#### Horário:

8, 10, 12 e 14 abril: 10h30

9, 11 e 13 abril: 15h

Marcação prévia obrigatória

Capacidade: 15 pax

Idade: maiores de 5 anos

#### Preço:

1 Adulto + 1 criança: €10

Acompanhante extra: €5

#### Local:

Conservas Pinhais Factory Tour

Av. Menéres, 700

4450-189 Matosinhos

41.17894, -8.68401

#### Acessibilidades:

Circulação no interior, acesso exterior, elevador, WC adaptado, balcão de atendimento rebaixado

#### Link:

FB @conservaspinhais

IG @conservas\_pinhais

#### Contactos:

factorymusuem@pinhais.pt

229 380 042



## PORTO E NORTE

8, 11 a 14 de abril, Matosinhos

### VISITAS GUIADAS À RAMIREZ 1853

As visitas constam do seguinte itinerário nas instalações da Ramirez: loja museu; visualização de filme sobre a Ramirez; visita aos escritórios e vista geral da unidade de produção; tour pela unidade de produção. A degustação de produtos Ramirez pode ser adicionada, se for solicitado esse modelo de visita.

Horário:

9h30-12h30 | 15h-16h30 - Sexta-feira: apenas manhã

Local:

RAMIREZ 1853

Rua do Passadouro, 135

4455-180 Lavra - Matosinhos

41.23951, -8.70349

Acessibilidades e Estacionamento:

Estacionamento para veículos ligeiros e estacionamento reservado a pessoas com necessidades específicas.

Link:

[www.ramirez.pt](http://www.ramirez.pt)

FB @ramirez1853

Contactos:

[carla.ribeiro@ramirez.pt](mailto:carla.ribeiro@ramirez.pt)



## PORTO E NORTE

8, 9 e 10 de abril, Matosinhos

### VISITAS GUIADAS À TITAN DO PORTO DE LEIXÕES

Único no mundo, o titan é um monumental guindaste movido a vapor que documenta de forma privilegiada, a época da arquitetura e engenharia do ferro e da energia a vapor do século XIX.

Horário:

10h-17h

Local:

Titan do Porto de Leixões  
Avenida General Norton de Matos  
(acesso via Rua do Godinho)  
4450-208 Matosinhos  
41.17921, -8.69744

Acessibilidades e Estacionamento:

Estacionamento para veículos ligeiros e estacionamento reservado a pessoas com necessidades específicas.

Link:

<https://titan-apdl.pt>  
FB @titan.o.renascer/

Contactos:

correio@apdl.pt  
229 990 700



## PORTO E NORTE

8 a 14 de abril, Santa Maria da Feira

### OFICINAS NO NÚCLEO DA INDÚSTRIA DAS ROLHAS DA CORTIÇA

Visita orientada ao núcleo das rolhas de Cortiça, seguida de visualização de filme informativo cedido pela APCOR e realização de trabalhos manuais com recurso a rolhas de cortiça reaproveitadas na execução dos trabalhos manuais. De onde vem a cortiça? Como se transforma em rolha? Será que a cortiça só serve para fazer rolhas? Todas estas questões serão respondidas na visita ao núcleo temático.

#### Horário:

Ter a sex: 9h30-16h45

Sáb e dom: 15h

#### Local:

Museu Convento dos Loios  
Praça Dr. Guilherme Alves Moreira  
4520 Santa Maria da Feira  
40.92399, -8.54127

#### Acessibilidades e Estacionamento:

Estacionamento reservado à frente do Museu/Elevador/Rampa de acesso/  
Espaços de passagem amplos/Zonas de descanso/WC adaptado e com muda  
fraldas

Estacionamento para veículos ligeiros e estacionamento reservado a pessoas  
com necessidades específicas.

#### Link:

<https://cm-feira.pt/>

#### Contactos:

[museuconventodosloios@cm-feira.pt](mailto:museuconventodosloios@cm-feira.pt)  
256 331 070



## PORTO E NORTE

8, 12, 13 e 14 de abril, Santa Maria da Feira

### OFICINA “O ENGENHO DA LOURENÇA”

Num imaginário de sonho e realidade, através da história de uma menina que gostava de fazer papel, o velho engenho da Lourença é um espaço de sedução para uma proposta mágica: transformar trapos de algodão em finas folhas de papel branco, feito à mão pelas crianças.

### OFICINA “A RECICLAGEM DO PAPEL”

Partindo de um filme animado sobre a importância da reciclagem, nesta oficina, as crianças, após identificarem os materiais recicláveis, procedem à triagem do papel. De seguida, e após triturarem o papel produzem uma nova folha de papel, interiorizando assim a essência da reciclagem.

### OFICINA “O CARTUCHOS DE MERCEARIA”

Oficina de produção de cartuchos num espaço que recria uma sacaria, podendo os participantes fazer os seus próprios cartuchos, de tamanhos variados e com utilidades distintas, interiorizando “o tempo das mercearias” e valorizando o papel do “papel” noutros tempos.

Horário:

Ter a sex: 10h-11h30 | 14h30-16h

Local:

Museu do Papel Terras de Santa Maria

Rua de Rio Maior, 338 - 4535-301 Paços de Brandão

40.98137, -8.58468

Acessibilidades e Estacionamento:

Estacionamento para veículos ligeiros e estacionamento reservado a pessoas com necessidades específicas.

Link:

<https://cm-feira.pt/museudopapel>

FB @museudopapel

IG @municipio.smfeira/www.visitfeira.trave

Contactos:

museudopapel@cm-feira.pt

256 307 850



## PORTO E NORTE

8 a 14 de abril, Santa Maria da Feira

### VISITA NO MUSEU DE SANTA MARIA DE LAMAS

Potenciando parte do seu espólio e da sua alcunha de “Museu da Cortiça”, este espaço, partindo sobretudo do seu “Núcleo Museológico da Cortiça”, que combina Arqueologia industrial e Arte modelada em Cortiça natural e derivados, permitirá ao visitante perceber as características desta matéria e o seu percurso “Do Montado para o mundo”. Visitas adaptadas a diferentes faixas etárias e graus de ensino, com possibilidade de incluir a história “O mistério do desaparecimento das roupas do Sobreiro”.

Horário: 10h-12h | 14h30-16h30

### Oficina Manuel Augusto Fontes:

#### Um mestre na arte de trabalhar a cortiça (Trabalho ao vivo)

A visita ao Museu permite assistir à realização da maquete do Museu, executada pelas mãos de um mestre na arte de trabalhar a cortiça, Manuel Augusto Fontes, cuja paixão declarada por este trabalho e pela sua matéria-prima de excelência é notória e digna de realce.

Horário: 9h30-12h30 | 14h-17h Marcação prévia obrigatória nas atividades

Preço: €3

Local:

Museu de Santa Maria de Lamas, Largo da Igreja, 90

Parque de Santa Maria de Lamas, 4535-412 Santa Maria de Lamas

40.977284, -8.570977

Acessibilidades e Estacionamento:

Estacionamento para veículos ligeiros e estacionamento reservado a pessoas com necessidades específicas.

Link:

[www.museudelamas.pt](http://www.museudelamas.pt)

FB @museudelamas

IG @museu\_de\_lamas

Contactos:

[geral@museudelamas.pt](mailto:geral@museudelamas.pt)

227 447 468



## PORTO E NORTE

8 a 14 de abril, Santo Tirso

### EXPOSIÇÃO

A Loja Interativa de Turismo vai apresentar fios & fios...mostrar moldes, tesouras e peças de tecido, que o tempo preservou.

Horário:

10h-18h

### EXIBIÇÃO DE FILMES

Testemunhos de operários... enredos de outrora... vivências de um tempo em que o ruído contínuo se misturava com cor, texturas e muito suor.

Horário: 11h e 18h

12 e 13 de abril, Santo Tirso

### VISITAS GUIADAS

Compreender a dimensão social de um bairro operário... conhecer a arquitetura e o modo como o tempo reinventou a ocupação dos espaços.

Horário: 11h e 15h

Local:

Loja Interativa de Turismo | C.M. Santo Tirso

Largo Coronel Batista Coelho, 54

4780-370 Santo Tirso

41.342995, -8.473789

Acessibilidades e Estacionamento:

Estacionamento para veículos ligeiros e estacionamento reservado a pessoas com necessidades específicas.

Link:

[www.cm-stirso.pt](http://www.cm-stirso.pt)

Contactos:

[turismo@cmstirso.pt](mailto:turismo@cmstirso.pt)

252 830 411

## PORTO E NORTE

8 a 14 de abril, Santo Tirso

### VISITAS GUIADAS AO CENTRO INTERPRETATIVO DA FÁBRICA SANTO TYRSO

Visitas a um espaço dedicado à história e à memória da indústria têxtil. O visitante depara-se com a história da primeira empresa têxtil da outrora vila de Santo Tirso. A exposição permanente permite conhecer as principais datas da industrialização têxtil da região desde a fundação, em 1845, da Fábrica do Rio Vizela. O Centro Interpretativo aborda também os novos rumos da Indústria do Têxtil e Vestuário, os desafios do presente e as várias facetas da indústria da moda.

Horário:

Seg a sex: 10h-16h

Sáb e dom: 14h-19h

Local:

Centro Interpretativo da Fábrica Santo Tyrso

Rua Dr. Oliveira Salazar, 88

4780-453 Santo Tirso

41.350374,-8.475733

Estacionamento:

Estacionamento para veículos ligeiros

Link:

[www.cm-stirso.pt](http://www.cm-stirso.pt)

Contactos:

[museus@cm-stirso.pt](mailto:museus@cm-stirso.pt)

252 809 120





## PORTO E NORTE

8, 11 a 14 de abril, Santo Tirso

### VISITAS GUIADAS À FÁBRICA LANTAL

Visita pela fábrica, oportunidade para ver a verticalidade da empresa, desde a tecelagem aos acabamentos.

Horário:

Mediante marcação prévia (preferencialmente com 48h)

Local:

Lantal

Rua da Rosinha, 74 - Água Longa

4825-109 Santo Tirso

41.25289, -8.50350

Estacionamento:

Estacionamento para veículos ligeiros

Link:

[www.lantal.com](http://www.lantal.com)

Contactos:

[tomas.guimaraes@gv.lantal.pt](mailto:tomas.guimaraes@gv.lantal.pt)

222 467 923 | 935 445 269

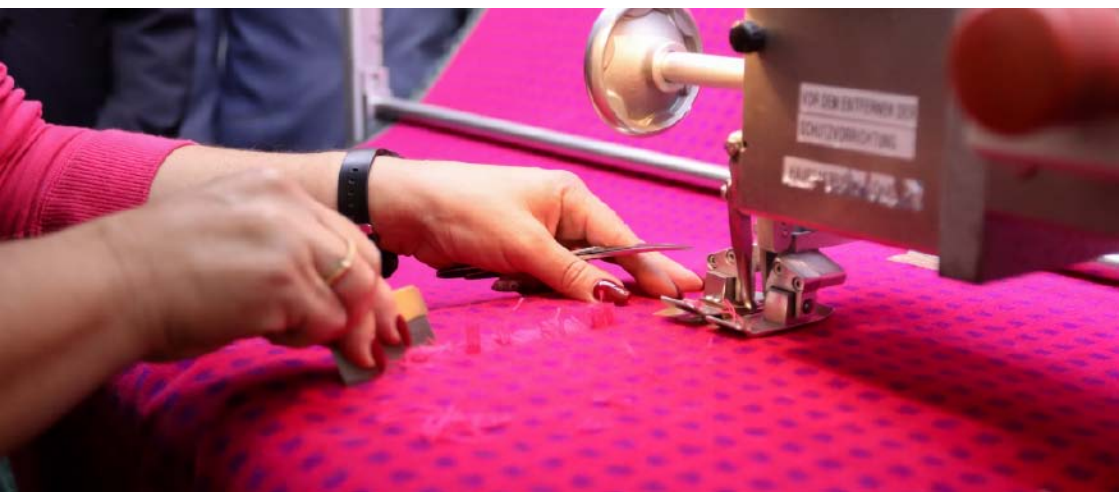

## PORTO E NORTE

9 a 13 de abril, Santo Tirso

### **VISITA GUIADA AO MOSTEIRO DE SIGEVERGA (LICOR DE SINGEVERGA)**

A visita permite conhecer o processo produtivo de um licor monástico, destilado por processos artesanais e envelhecido em pipas de carvalho. Inclui degustação do licor.

Inclui, ainda, a observação, in loco, do quadro “A Adoração dos Reis Magos” doado por particular ao Mosteiro de Singeverga.

Trata-se de uma pintura a óleo do pintor veneziano do Séc. XVI Tintoreto, sendo a única obra, deste artista, existente em Portugal.

Encontra-se exposta no altar-mor da igreja abacial do Mosteiro.

Horário:

9 abril: 10h | 11h | 16h

10 abril: 9h30

11, 12 e 13 abril: 10h30

Local:

Província Portuguesa da Ordem Beneditina

Rua Mosteiro de Singeverga, 200

4795-309 Roriz

41.34480,-8.36819

Estacionamento:

Estacionamento para veículos ligeiros

Link:

[www.mosteirodesingeverga.com](http://www.mosteirodesingeverga.com)

Contactos:

[abadia@mosteirodesingeverga.com](mailto:abadia@mosteirodesingeverga.com)

252 941 176



## PORTO E NORTE

8 a 14 de abril, São João da Madeira

### VISITAS GUIADAS AO TURISMO INDUSTRIAL DE S. JOÃO DA MADEIRA

Programa de visitas gratuitas aos parceiros do Turismo Industrial de S. João da Madeira. Para conhecer a história da indústria de S. João da Madeira e a atual Indústria.

Horário: 9h-12h30; 14h-17h30

Marcação prévia obrigatória: 256 200 204 ou turismoindustrial@cm-sjm.pt

Preço: gratuito

Local:

Turismo Industrial de S. João da Madeira

Rua Oliveira Júnior, 591

3700-204 São João da Madeira

40.90409, -8.49470

Estacionamento:

Estacionamento para veículos ligeiros

Link:

<https://turismoindustrial.cm-sjm.pt>

Facebook @turismoindustrialsjm

IG @@turismoindustrialsjm

Contactos:

turismoindustrial@cm-sjm.pt

256 200 204



## PORTO E NORTE

8 de abril, São João da Madeira

### EXIBIÇÃO DO DOCUMENTÁRIO “MAD ABOUT HATS”

MAD ABOUT HATS” é o único documentário a olhar para a história e o papel do chapéu de feltro, tanto como item de moda quanto uma declaração de estilo, como símbolo de divisões de classe, etiqueta e revolução industrial. O chapéu, nos nossos tempos, transformou-se num item de luxo excêntrico e sofisticado, ou simplesmente conseguiu ajudar os seus usuários a expressar a sua personalidade? Sabia que os chapeleiros realmente enlouqueceram devido ao mercúrio usado na fabricação de chapéus?

Com o apoio do clube de cinema “Cine S. João” e do Museu da Chapelaria.

Horário: 21h

Duração: 60min

Marcação prévia obrigatória: 256 200 204 ou [turismoindustrial@cm-sjm.pt](mailto:turismoindustrial@cm-sjm.pt)

Preço: gratuito

Local:

Turismo Industrial de S. João da Madeira

Rua Oliveira Júnior, 591

3700-204 São João da Madeira

40.90409, -8.49470

Estacionamento:

Estacionamento para veículos ligeiros

Link:

<https://turismoindustrial.cm-sjm.pt>

Facebook @turismoindustrialsjm

IG @at@turismoindustrialsjm

Contactos:

[turismoindustrial@cm-sjm.pt](mailto:turismoindustrial@cm-sjm.pt)

256 200 204

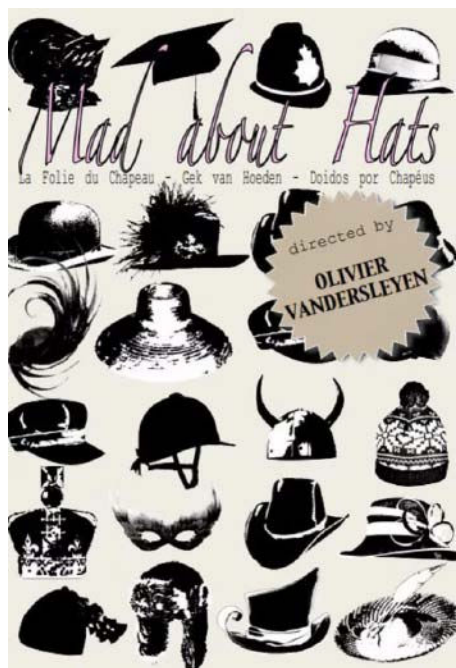

## PORTO E NORTE

8 de abril, São João da Madeira

### WORKSHOP “MOLDURAS DE FAMÍLIA”

O Workshop “Molduras de Família”, inserido no ciclo de workshops “Entrelaçar com feltro”, procura recuperar a tradição e o saber-fazer associado ao manuseio do feltro, aliando-os à transformação deste material em acessórios de moda e de decoração contemporâneos, onde o design é sua imagem de marca. Dinamizado por Filomena Almeida, promotora do projeto FELTRANDO, este ciclo pretende, ainda, sensibilizar para a importância da sustentabilidade, da ecologia e possibilidade de reutilização de materiais industriais sem mais uso. Neste workshop propõe-se a criação de uma moldura especial, onde possa colocar a sua fotografia predileta.

Horários: 14h

Duração: visita 30 min. + workshop 3h

Marcação prévia obrigatória: 256 200 204 ou turismoindustrial@cm-sjm.pt

Preço: €40 |+ 15 anos, interessados e com aptidão pelos trabalhos manuais

Nº de participantes: entre 5 e 10 pessoas

Local:

Turismo Industrial de S. João da Madeira

Rua Oliveira Júnior, 591

3700-204 São João da Madeira

40.90409, -8.49470

Estacionamento:

Estacionamento para veículos ligeiros

Link:

<https://turismoindustrial.cm-sjm.pt>

Facebook @turismoindustrialsjm

IG @@turismoindustrialsjm

Contactos:

turismoindustrial@cm-sjm.pt

256 200 204



## PORTO E NORTE

9 de abril, São João da Madeira

### EXPOSIÇÃO

Inauguração da Exposição “ A Escola Antiga Vs Nova Escola” na Viarco, única fábrica de lápis em Portugal, que guarda em si uma história com mais de cem anos e continua a preservar máquinas centenárias.

Horário: 18h

Marcação prévia obrigatória:  
turismoindustrial@cm-sjm.pt  
256 200 204

Preço: gratuito

Local:

Turismo Industrial de S. João da Madeira  
Rua Oliveira Júnior, 591  
3700-204 São João da Madeira  
40.90409, -8.49470

Estacionamento:

Estacionamento para veículos ligeiros

Link:

<https://turismoindustrial.cm-sjm.pt>  
FB @turismoindustrialsjm  
IG @turismoindustrialsjm

Contactos:

turismoindustrial@cm-sjm.pt  
256 200 204



## PORTO E NORTE

9 de abril, São João da Madeira

### WORKSHOP DE FOTOGRAFIA

Roteiro de captação de imagens pelo Património Industrial de S. João da Madeira.

Horário: 10h-16h

Duração: 5 horas

+ 16 anos portadores de máquina fotográfica ou telemóvel com câmara

Marcação prévia obrigatória: 256 200 204 ou turismoindustrial@cm-sjm.pt

Preço: gratuito

Local:

Centro de Arte de S. João da Madeira

Rua da Fundação

3700-119 São João da Madeira

40.90409, -8.49470

Estacionamento:

Estacionamento para veículos ligeiros, para autocarros e lugares reservados para pessoas com necessidades específicas.

Link:

<https://turismoindustrial.cm-sjm.pt>

FB @turismoindustrialsjm

IG @turismoindustrialsjm

Contactos:

turismoindustrial@cm-sjm.pt

256 200 204



## PORTO E NORTE

10 de abril, São João da Madeira

### À CONVERSA: DO GESTO INDUSTRIAL ÀS ARTES PERFORMATIVAS. TEASER DO PROCESSO DE CRIAÇÃO

À conversa com Liliana Mota e Catarina Alves sobre o estudo artístico que está a ser desenvolvido na Torre da Oliva em parceria com as fábricas do Turismo Industrial, em que se cria uma analogia entre o consumismo e o gesto mecânico da indústria produtiva da qual resultará uma performance artística em dança.

Horário: 10h30

Duração: 60 a 90min

Marcação prévia obrigatória: 256 200 204 ou turismoindustrial@cm-sjm.pt

Preço: gratuito

Local:

Turismo Industrial de S. João da Madeira

Rua Oliveira Júnior, 591

3700-204 São João da Madeira

40.90409, -8.49470

Estacionamento:

Estacionamento para veículos ligeiros

Link:

<https://turismoindustrial.cm-sjm.pt>

FB @turismoindustrialsjm

IG @turismoindustrialsjm

Contactos:

turismoindustrial@cm-sjm.pt

256 200 204





## PORTO E NORTE

11 de abril, São João da Madeira

### EXPERIÊNCIA DE APRENDIZAGEM PRÁTICA NO CENTRO TECNOLÓGICO DO CALÇADO (CTCP)

Proporcionar uma experiência de aprendizagem prática, que visa o desenvolvimento de um modelo físico de um porta-moedas no FabLab, com recurso à manufatura e incorporação de peças personalizadas por impressão digital e impressão 3D.

O CTCP disponibiliza os recursos e todos os materiais necessários à elaboração do modelo.

No final da sessão os participantes ficam com os modelos que desenvolveram.

Horário: 14h30

Duração: 3 horas

Marcação prévia obrigatória: 256 200 204 ou turismoindustrial@cm-sjm.pt

Nº de participantes: 5 a 12

Preço: gratuito

Local:

Turismo Industrial de S. João da Madeira

Rua Oliveira Júnior, 591

3700-204 São João da Madeira

40.90409, -8.49470

Estacionamento:

Estacionamento para veículos ligeiros

Link:

<https://turismoindustrial.cm-sjm.pt>

FB @turismoindustrialsjm

IG @turismoindustrialsjm

Contactos:

turismoindustrial@cm-sjm.pt

256 200 204



## PORTO E NORTE

12 e 14 de abril, São João da Madeira

### VISITA INTERATIVA | MÃOS DE SAPATEIRO

Ao longo do Museu do Calçado os visitantes encontram diversos tipos de objetos, sapatos, máquinas e ferramentas, fechados nas suas vitrines. Nesta visita especial e extraordinária poderá manipular algumas das ferramentas e componentes com que se produz calçado. Sinta-se na pele de um sapateiro.

Horário: 14h

Duração: 45 a 60min

Marcação prévia obrigatória: 256 200 204 ou  
turismoindustrial@cm-sjm.pt

Preço: gratuito

Local:

Turismo Industrial de S. João da Madeira

Rua Oliveira Júnior, 591

3700-204 São João da Madeira

40.90409, -8.49470

Estacionamento:

Estacionamento para veículos ligeiros, autocarros e lugares reservados para pessoas com necessidades específicas

Link:

<https://turismoindustrial.cm-sjm.pt>

FB @turismoindustrialsjm

IG @turismoindustrialsjm

Contactos:

turismoindustrial@cm-sjm.pt

256 200 204



## PORTO E NORTE

12 e 14 de abril, São João da Madeira

### CONHECER O MUSEU DA CHAPELARIA PELO OLHAR DE EX-OPERÁRIOS DA FÁBRICA

Nesta visita, são apresentadas todas as fases de fabrico de um chapéu, as máquinas, ferramentas e matérias-primas que contribuem para o processo de produção e também alguns dos testemunhos de muitos ex-operários que fizeram chapéus para cabeças de todo o mundo. Antes da visita terminar, pode assistir-se ao acabamento de um chapéu, pelas mãos da D. Deolinda, ex-operária da Empresa Industrial de Chapelaria.

Horário:

12 e 14 de abril: 15h30

Duração: 45 a 60 minutos

Marcação prévia obrigatória: 256 200 204 ou turismoindustrial@cm-sjm.pt

Preço: gratuito

Local:

Turismo Industrial de S. João da Madeira

Rua Oliveira Júnior, 591

3700-204 São João da Madeira

40.90409, -8.49470

Estacionamento:

Estacionamento para veículos ligeiros

Link:

<https://turismoindustrial.cm-sjm.pt>

FB @turismoindustrialsjm

IG @turismoindustrialsjm

Contactos:

turismoindustrial@cm-sjm.pt

256 200 204



## PORTO E NORTE

13 de abril, São João da Madeira

### WORKSHOP SERIGRÁFICO NA EMPRESA BULHOSAS

Seleção de imagem, digitalização, passagem de fotolito, abertura de quadro e várias técnicas de impressão serigráfica. Para conhecer todas as fases para serigrafar de forma manual e também a tecnologia atual de impressão de ponta da empresa.

Horário: 10h

Duração: 1h

Marcação prévia obrigatória: 256 200 204 ou  
turismoindustrial@cm-sjm.pt

Nº participantes: 5 a 12

Promotor: Bulhosas

Preço: gratuito

Local:

Turismo Industrial de S. João da Madeira  
Rua Oliveira Júnior, 591  
3700-204 São João da Madeira  
40.90409, -8.49470

Estacionamento:

Estacionamento para veículos ligeiros,  
autocarros e lugares reservados para  
pessoas com necessidades específicas

Link:

<https://turismoindustrial.cm-sjm.pt>

FB @turismoindustrialsjm

IG @turismoindustrialsjm

Contactos:

turismoindustrial@cm-sjm.pt

256 200 204



## PORTO E NORTE

10 de abril, Trofa

### **VISITA AO ROTEIRO DOS SANTEIROS DO VALE DO CORONADO**

Visita comentada a uma oficina de um dos santeiros do Vale do Coronado subordinada ao tema: “A produção de Arte Sacra no Vale do Coronado” e que contará com o envolvimento e testemunho de um dos santeiros. Pretende-se promover e salvaguardar todo o património cultural material e imaterial relacionado com o saber-fazer dos santeiros do vale do coronado.

Horário: 9h30-12h30

Ponto de partida:

Largo da Igreja de São Mamede do Coronado  
4785-624 Trofa

Link:

[www.mun-trofa.pt](http://www.mun-trofa.pt)

Contactos:

[geral@mun-trofa.pt](mailto:geral@mun-trofa.pt)  
252 409 290



## PORTO E NORTE

9 e 10 de abril, Vila Pouca de Aguiar

### VISITAS GUIADAS AO CENTRO INTERPRETATIVO MINEIRO DE JALES

Narradas na primeira pessoa, as estórias dos antigos mineiros são o fio condutor da visita ao Centro Interpretativo Mineiro de Jales e aos espaços envolventes que evocam a presença da companhia mineira ao longo de seis décadas na região.

Horário:

10h-12h | 14h-16h

Local:

Centro Interpretativo Mineiro de Jales  
Caminho Municipal 1172-1, s/n - Campo de Jales  
5450-341 Vila Pouca de Aguiar  
41.46141, -7.59148

Estacionamento:

Estacionamento para veículos ligeiros

Link:

[www.jf-vreiajales.pt](http://www.jf-vreiajales.pt)

Contactos:

[cimineirojales@gmail.com](mailto:cimineirojales@gmail.com)

259 458 133



## PORTO E NORTE

14 de abril, Vila Nova de Famalicão

### VISITA GUIADA À ADEGA CASA DA TORRE

Nesta propriedade, Adega Casa da Torre, com cinco hectares de vinha com as castas Loureiro, Alvarinho e Sauvignon Blanc, são vinificadas as uvas das três quintas pertencentes à família, dando origem ao Vinho Verde Quinta do Cruzeiro – Loureiro, Arinto, Trajadura e ao Vinho Regional Minho Sousa Lopes – Loureiro, Chardonnay.

A visita inclui o reconhecimento da adega e dos processos relacionados com a produção, e finaliza com uma degustação de 2 vinhos sugeridos pelo Eng. Sousa Lopes.

Horário: 12h e 17h

Local:

R. Dr Carlos Araújo Chaves, 50  
4760-551 Louro - Vila Nova de Famalicão

Link:

<https://adegacasadatorre.com/>

Contactos:

934 030 209



## PORTO E NORTE

14 de abril, Vila Nova de Famalicão

### VISITA GUIADA À CASA GRANDE – FÁBRICA DO CHOCOLATE

Casa Grande - Fábrica do Chocolate. Mestres Chocolateiros, produzem os chocolates desde a transformação do cacau selecionado até à modelagem final do chocolate. Dedicam-se principalmente à produção de linhas de chocolate artesanal, dirigindo-se assim a um mercado Gourmet. A visita leva-nos a conhecer todo o processo de produção.

Horário: 10h e 15h

Local:

Rua São João, Lugar dos Curros  
4760-721 Vila Nova de Famalicão

Acessibilidades e Estacionamento:

Estacionamento para veículos ligeiros e estacionamento reservado a pessoas com necessidades específicas.

Link:

[www.casagrande.pt/](http://www.casagrande.pt/)

Contactos:

252 415 252





## PORTO E NORTE

14 de abril, Vila Nova de Famalicão

### VISITAS GUIADAS MUSEU NACIONAL FERROVIÁRIO O NÚCLEO DE LOUSADO

Museu Nacional Ferroviário - O Núcleo de Lousado é um dos polos que o Museu Nacional Ferroviário possui distribuídos pelo país, dedicados à divulgação e preservação da história ferroviária Portuguesa. A exposição é feita cronologicamente de 1875 a 1965, tendo por objetivo mostrar as suas diversas tipologias.

Entre os vários espaços, e durante a visita é possível encontrar as instalações que remetem para o processo de industrialização em Portugal tais como a serração, a carpintaria e a secção de tornos com a maquinaria instalada no século XIX.

Horário: 11h e 16h

Local:

Largo da Estação de Lousado, 2  
4760-623 Lousado – Vila Nova de Famalicão

Link:

[www.cm-vnfamalicao.pt/museu-ferroviario](http://www.cm-vnfamalicao.pt/museu-ferroviario)

Contactos:

[museuferroviario@famalicao.pt](mailto:museuferroviario@famalicao.pt)  
252 153 646



## PORTO E NORTE

8, 11 a 14 de abril, Vimioso

### PEDDY PAPER

Peddy paper desde o Centro Interpretativo das Minas de Argozelo (CIM), passando pelo Parque Mineiro, entrada da Mina e regresso ao CIM.

Duração: 1h, mediante marcação prévia

### PASSEIO PEDESTRE “ROTA DOS MINEIROS DE ARGOZELO”

O passeio tem início no Centro Interpretativo das Minas de Argozelo, com passagem pelo Parque Mineiro, Ponte do Mineiro e Entrada das Minas. Conta ainda, com uma variante ao Santuário de São Bartolomeu.

Duração: 1h, mediante marcação prévia

### “HISTÓRIAS CONTADAS NA 1ª PESSOA”

Exibição de filme que mostra relatos dos mineiros de Argozelo, seguida de visita ao Centro Interpretativo das Minas de Argozelo, com identificação das narrativas escutadas.

Duração: 1h, mediante marcação prévia

Local:

Centro Interpretativo das Minas de Argozelo

Rua do Calvário, 5230-028 Vimioso

41.638958, -6.603128

Acessibilidades e Estacionamento:

Estacionamento para veículos ligeiros e estacionamento reservadoa pessoas com necessidades específicas

Link:

[www.cm-vimioso.pt](http://www.cm-vimioso.pt)

Contactos:

[paulo.braz@cm-vimioso.pt](mailto:paulo.braz@cm-vimioso.pt)

967 058 902



## FICHA TÉCNICA

Conteúdos recolhidos junto dos parceiros da rede de Turismo Industrial, pelas Entidades Regionais de Turismo Alentejo e Ribatejo, Algarve, Centro de Portugal, Porto e Norte e Direção Regional de Turismo dos Açores

[www.visitazores.com](http://www.visitazores.com)  
[www.visitalentejo.pt](http://www.visitalentejo.pt)  
[www.turismoalgarve.pt](http://www.turismoalgarve.pt)  
[turismodocentro.pt](http://turismodocentro.pt)  
[www.portoenorte.pt](http://www.portoenorte.pt)  
[www.visitportugal.com](http://www.visitportugal.com)

Conceção: GizDesign.com  
Abril 2022

